中華民國三年六月十一日

本館新聞除禮拜外日出一紙　諸君閱本報者無論本埠外埠均可函致本館取閱如外埠閱報照加寄費可也日除報照當刊送外復不惜工本從英國採辦鉛字各機器以待與　各官紳刊印書籍單件並有英國各體活字及各式花邊等延有西人排印工藝甚精所有中西文字均能代刊並有石版印字大小機器均用精工刷印工緻絕倫更延文士書寫各體文字現由上海購到各種書籍紙張出售所有各項價甚相宜　再本館所登來札原採其有關世道人心改良進化者附登若其有裨當世之文章莫不徵請照刊於報否亦須無礙於人而後始錄其有襲竊成文以及支離費解者槪不登錄　嗣後　諸君來札尚祈自諒更須寫具眞姓名而後敢登但來稿登與不登均不能將原稿收回也

第九千六百五十號　禮拜四

叻報

德律風 三百三十號

The "Lat Pau" Telephone 330.

Chinese Daily Newspaper.

PRINTED AND PUBLISHED FOR THE PROPRIETOR BY HO JOO KOH AT NO. 11, CROSS STREET, SINGAPORE.

本館在哥勞實街門牌十一號

陰歷甲寅年五月十八日

本報於辛巳年創設今已三十餘年向者南洋各埠民氣未開士有才華者亦坊立於當時者嘗云降識但納未知報紙之益看報閱報者尚屬寥寥而且時須報紙多是以本報篇幅始從狹窄降而民智漸啟要件漸多而本報亦隨時擴張篇幅擴充一次近年更添設附張二紙分載要聞近者三民未發日益昌明民國時代已經過去祖國內地由京師以迄各省均已廓然改觀改良制度與夫章兵刑禮樂一切新政有如五光十色令人應接不遑加以南洋華僑腦亦多焉然特出可喜之事接踵而興自非再將報紙擴充猶難免乎缺漏是以本報不惜工本再置巨機趁此三十周年之期即將報章再行增大以期多載時務庶足以饜閱者之心伏望　諸君下採芻蕘無遺對非不勝感荷之至特此附佈

R. & J. HILL LIMITED, LONDON.

Purveyors to the House of Lords.　　Contractors to the British Admiralty.

ESTABLISHED OVER 130 YEARS.
TOBACCO AND CIGARETETS.

英京亞呂底希有限公司之烟及烟枝經已設立一百三十年

頂上一號奧施亞匿之尼威烏烟枝每罐五十枝此種著名標頭之烟枝天下市場馳名第一諸君若經一試則必思時常購用

此標乃是特別奧施亞匿之尼威烏烟枝每包十枝此種煙枝論其價值等級氣味幷無他標可比

此種亞徹標之煙枝每包二十枝論其價廉等級係在市場第一

此公司煙及煙枝乃係常供上議院購用及承供英國海軍衙門而在本坡各華人商店均有發售

大英一千九百一十三年十二月一號

OBTAINABLE FROM ALL DEALERS.
H. WOLSKEL & Co. SOLE AGENTS.

ALHAMBRA

驟南嗎勝影戲廣告

啟者特字通知　諸君共鑑本班由亦不里月一號起遷鄰陸公戲場而仍由美芝律出入因爲本班主人急欲在于現在原址建成新屋之故現在暫用之戲場凡關各號椅位皆設電燈電扇其路雖由美芝律出入而特別鋪墳不愁泥濘當大雨時摩多車馬車于由美芝律入而至本班大門而出美女律凡關官位一號二號三號皆設有新到新式可開可合之梭椅其餘二角半及一角之椅位亦已另換新椅利便異常　茲本班定於廿五號即本禮拜六晚起開演新戲名曰咸力此戲甚久計有五捲之多同演者二十二人其妙處不能言喻再此戲不過在坡開演六晚即將他適　諸君有賞奇之癖者祈早惠臨幸勿交臂失之也

官位每椅銀二元　留存位每位一元半
一號位收銀一元　二號位收銀九角
三號位收銀二角半　四號位收銀一角

英一千九百一十四年五月廿三號

小坡電影戲班驟南嗎勝謹啓

補血靈丹

啟者人身強弱視乎血之充足血旺則強血少則弱故人欲強壯身體須補養氣血欲補養氣血非服華大保利無以理氣味之鐵質肝油不可蓋華大保利之鐵質肝油能養血補腦舒筋活絡生長肌膚諸君試服方知其妙如欲購買各藥房均有寄售諸君請到採買便妥此佈　WATERBURY.

英一千九百一十三年二月廿五號

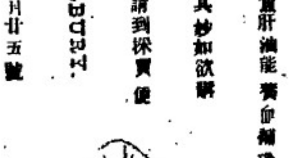

廣告

啓者敝號自向揀辦白曆燕正洞燕在本坡廈門街得力門牌壹佰三十四號鋪前散售不論客商全箱價當從廉諸君肯垂光顧幸即移玉面商此佈

中華民國三年甲寅二月十四日　新架坡協吉號披露

減價廣告

啟者敝老號宜香島鶴茶條雅潔氣味清香久已中外通行茲爲擴張茶葉起見再製玉花名種名爲芳香宜記親運到叻消售志在廣名不計現利每件置本廿元特減爲八折發售處仍在山仔頂陳生利內　諸君光顧幸乞移玉無任歡迎之至此佈

民國三年四月十五日
西歷一千九百一十四年式月九號　蔡宜香謹啟

論說

察吏

古之論治者。。動說中國之弊。。在治官之官多。。而治民之官少。。蓋以我國向所謂親民之官。。惟州縣一級。。州縣以上。。大都治官之官。。而非治民之官。。且所謂治民之官。。又非躬掌於官署之末。。即奔命於期會之勞。。民事之不舉。。有由然矣。。然更就他方面觀之。。以監督糾察之嚴且密。。而吏治之敗壞。。仍不免爲殃民禍國之厲階。。甚矣澄清吏治之難也。。改革以來。。省自爲制。。東南各省。。秩序之紊亂。。制置之破壞。。均較西北尤甚。。故吏治之每況愈下。。人民之火熱水深。。亦視西北諸省。。痛苦尤鉅。。而整理尤難。。以吾粵論。。辛亥革命之始。。府道兩級。。廢滑擺陷。。知縣事直接都督。。其時司法既有專審。。財政則派委員。。縣知事政務既甚簡。。門戶雜淆。。雖翦縣事範圍。。而此方面既假縣知事以調遣軍隊之權。。彼方面復授縣知事以辦理警察之責。。縣知事之權限。。又不可謂不大。。一般縣知事果猶有心肝。。恢復治安。。正自無難。。乃當日黨人專政。。新舊遞嬗。。舊政界人逃特逃之餘。。正好人民人寶特寶之會。。一般所謂縣知事。。非亡命之徒。。即賭洁之輩。。非因利乘便之主罪。。即背公死黨之暴民。。驅自十豺虎以禁存民。。無所謂官箴。。無所謂風紀。。悍者則威福自恣。。日以草菅人命爲生涯。。黠者則視眈欲逐。。一若過此以往。。即無復有足發我饞骨吸髓之機緣。。而人言有所不恤。。實言之。。語其政績。。不外扒錢殺人。。語其事功。。不外花天酒地。。以暴易暴。。我安適歸。。所謂動官鑽與舊官場之比較。。其爲人賢不肖何若姑勿論　當年知事今固有面團團作富家翁者乎。。苟迴溯及之。。得毋曰。。革命負我。。而我負斯民耶。。此與人類之蟊賊。。而存粵父老昆弟之所最痛心者歟。。胡陳失敗而後。。新官甚。。舊官返。。大樓樓葉之廣東。。一易而爲尖幅短褂之社會。。吏治之不良如故。。大局之阽危如故。。三年來多一次風潮。。則政局之紛擾多一次。。人民之痛苦增一次。。不得已而以察吏之責。。由中央付之民政長。。由民政長實之各綏靖處。。（綏靖處非官制上所規定之機關此不過一時權宜之計）而四字考語。。上下相蒙。。尤無以異於亡清爲。。今縣知事考矣。。新官制頒矣。。今後縣知事之權責。。必愈擴張。。便與我共事者盡民二千石。。則權限雖擴張。。正可使豪傑之士。。不致有權不我屬之歎。。夫何害。。否則如虎附翼。。未見功。。先見過。。其影響於吾民何若。。粵局何若。。又豈有心人所忍言。。頃讀五月二十二日大總統命令。。殷殷以察吏爲言。。且謂現在第二屆縣知事考試竣事。。又將陸續分發。。任用不患無人。。我菽子佩。。相慶彈冠。。龍者爲縣知事負。。然龍者惕然於此次縣知事考試之腐敗。。與夫吾粵吏治之愈趨愈下也。。又安能默爾而息者。。老生常談。。卑無高論。。請與有治吏之責者。。一研究察吏之方法可乎。。（未完）

命令

五月廿二日大總統令

○察吏所以安民實爲今日地方之要務前經迭飭各省考核知事秉公去留節據各該省民政長擇尤舉劾分別懲戒吏治稍有起色第命令各該省現任知事實能者固不乏人而庸劣不職之員亦仍居多數各該省長官或耳目未周失於覺察或情關門故曲予優容甚或當調考知事之時輒以毫無學識經驗之人奉行委代不知知事爲親民之官關係兼重長官苟稍涉瞻徇人民即痛若顛連況各省自改革以來盜賊橫行秩序未復民艱於室商艱於途雖賢有司除暴安良與民休息若再任不肖官吏營私舞弊侵漁人民爲陷於水深火熱之中誠思細審伊於胡底皆念及此可爲痛心各該省民政長身任地方重寄上之富爲國家固根本下之當爲黎庶策安全豈可徇私害公爲人受過應迭次通令務將所屬現任知事切實考核嚴密訪查如有劣員立時撤換勿稍徇其人地相宜之員務令久於其任勿輕更調現在第二屆縣知事考試竣事又將

SOLE AGENTS,

JOHN LITTLE AND COMPANY, LIMITED.

然里直公司廣告

本標之威實杞酒銷塲甚廣每月沽出一千餘箱其價每
罐申九元枕餉另算此項酒在叻沽賣已有廿五年之久

至今依然暢行不已并無他標之酒可如此酒之價廉味
高者　諸君試沽飲之便知此酒之佳有非等閒可及也

英一千九百一十四年五月廿一號

然里直公司謹啟

[illegible]種植肥料出售廣告

敬者特字通知本公司出售種植之肥料此種肥料乃係
特別製造以供東方熱地之用[illegible]極優因此可稱上品
諸君有欲將各土携來本公司之化學寫字樓化驗者
不收費用此種肥料極合樹乳　椰　羔丕　茶　米
甘蔗　糖等之用此料載于包內包外注有標頭名曰亞
呂嗎多羅士　譯音　伏窰　諸君幸勿誤購他標為要特
此佈聞

英一千九百一十三年六月十九號

東方專權代理人吉隆公司謹啟

山得爾彌地

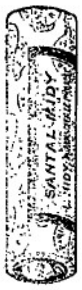

此山得爾彌地藥丸為治五淋二濁最見捷效之藥
蓋如照法服之無論久新輕重痛而且腫只須兩日
痛除腫退濁止淋通再服五天一共七日定可除根
保無後發故泰西各國諸醫無不謂之濁淋聖藥中
國通商各口一總藥房亦無不樂為代售以愈沉疴
惟　賜顧者須知此藥惟法國彌地一家所製方秘
不傳名馳天下故於每丸藥上有印㊞記者庶非假
冒至其服法初服每點鐘一丸至兩晝夜盡若不間
斷無不淋通濁止腫退痛除如是每天再服四丸至
滿七日定可除根永不復發但於服藥之日必須靜
養毋使勞動忌食性熱之物更忌房事

Sole Agent,
Cheong Chee Koon.
7-A Prince Street.
勃送質得力門牌七號　全權經售人鍾志昆

英一千九百一十三年四月八號

COLUMB TYRES.

哥林打耶公司廣告

敬者本公司新設一寫字樓在於新
嘉坡售賣摩打車　摩打單車　及
腳踏車之樹乳輪等此輪名曰哥林
樹乳輪其工料甚爲精美且價亦相
宜　諸君有欲知其詳細者請向售
賣樹乳輪之各店及摩打車出稅處
并本公司駐檳質得力四州府　爪
亞　蘇門答臘　暹羅等處之代理
人詢問或逕來本公司寫字樓內便
可取其[illegible]　詳情形望
賜玉臨不[illegible]幸再本公司設在勞
民申律門牌五十一號德律風一千
五百一十號併此佈告

英一千九百一十四年四月廿三號

哥林打耶公司謹啟

THE COLUMB TYRE Co. (Far East)
51, ROBINSON ROAD.　TELEPHONE 1810.
SINGAPORE.

The Siam Steamship Navigation Coy, Limited.

代理暹羅輪船有限公司輪船啟行

◎◎亞士蘭　閏月三號　開行
◎柔牙勝　三號到坡　六號開行
◎勃勝渣底勃　八號到坡　十號開行
◎◎摩里末　十號到坡　十三號開行
◎嘈喜羅　十五號到坡　十七號開行
◎◎里閣　十七號到坡　二十號開行
◎◎亞士蘭　廿二號到坡　廿四號開行
◎柔牙勝　廿四號到坡　廿七號開行
◎勃勝渣底勃　廿九號到坡　裕來月一號開行

祇摩里末一艘寄泊吉里底
以上各船每期是日下午三點鐘開行其旁注有一
◎者不泊吉里底　巴加　哥勒其旁注有兩◎
者不泊　彭亨　嘈施勝　奕遮　施奕勒　峇
左　高沙門
諸君有欲買船票由叻往網咯而寄泊下列之港口　各船均設電燈及備有頭等客房
若來回船票限以十九日爲滿期該船到坡備有小
輪迎接將近開行之半點鐘以前在于然申碼頭由
本公司所設之小輪運載頭等搭客登船欲知一切
細情請詢本公司便悉

寄泊各港口開列
彭亨　嘈施勝　施奕勒　礁絲　哥勒　丁加勞
奕遮　峇左　吉蘭丹　高峇勝　直汶敏　八
打尼　萬峇　霜栽勝　大坤　那宜　高沙門
占本　網咯　吉里底　巴加等處此佈

Straits Steamship Coy, Limited.

實得力輪船有限公司船名日時開往各埠開列

船名	(日期)	(鐘點)	(開往)
白蠟	拜一	四點	瑞珍威坡　直落安申
加甲	拜一	四點半	麻六甲　蘇坡
鹽寶	拜二	四點	匯申坡　威珍威坡
禮尼威	拜二	四點半	麻六甲　蘇坡
怡寶	拜三	四點	麻六甲　瑞珍威坡　直落安申
碩龍莪	拜四	四點	匯申坡　瑞珍威坡
加甲	拜四	四點半	麻六甲　蘇坡
禮尼威	拜五	四點半	麻六甲　蘇坡
堅打	拜五	四點	瑞珍威坡　直落安申
海龍	拜六	十二點	嘈生　瓜勝彭亨　關丹
吉運	拜六	三點半	丁加勞　吉蘭丹
吉隆	拜六	四點	麻六甲　瑞珍威坡　檳城

每隔六日有船開行一次船名麻六甲由檳城前往
通扣　每逢拜二拜五希美輪船由檳城下往直落
安申　每逢拜三拜六希美輪船由直落安申前往
檳城以上各船將近開行之半點鐘以前在然申碼
頭設有小輪運客登輪其中祇有加甲號及禮尼威
號兩輪船則當將近開行之十五分鐘以前已有小
輪運客登輪　諸君欲悉詳情請詢本公司便悉此
佈

英一千九百一十二年十二月二號

實得力輪船有限公司謹啟

叻報附張

每日隨報附送
星房虛昴停刊

來稿

質問江君少萱南洋熱帶之地不可槪用熱藥論（田肯明來稿）

蓋醫本活人之道也、其活人之具、藥也、其所以用活人之具者、理也、理中則活人之具、用之亦中、理偏、則活人之具、用之亦偏、理悞則活人之具、用之亦悞、夫理也者、豈容絲毫之有偏悞也、今江君論中、其偏其悞、殊實不少、余憫生齒之艱、不得不略舉數條、爲之質問、江君謂河間獨知火病、南洋地居熱帶、爲風　爲木、（風之與木、本是一氣、今江君分而爲兩、未知江君此說出於何書、祈詳言之、）爲火、爲濕、遵河間之法、主病之常也、衆之所同也、質問江君河間既獨知火病、何以風濕兩氣、亦可從治火之法治之耶、不然坤熱帶則風濕兩氣、盡從熱化而爲火耶、此理余所未解、望江君明以教我、謂仲景傷寒論、祇就傷寒一氣而言、其治法專主溫補、與河間一溫一寒、遙遙相對、而南洋熱帶、則有寒邪之症、多係膏粱紈袴安逸之人、遵仲景法、主病之變也、人之所獨也、質問江君安逸之人、日食膏粱厚味、腸胃多有積熱、一感外邪、內熱蒸爍、遂現便硬口渴之熱症、豈得遵仲景之專用溫補、以壯其熱耶、若勞力之人、時或飢渴、即以霜水代粥、由是中氣日漸消磨、一感外邪、中氣內虛、變作吐瀉之病、四肢冰冷、目陷筋轉、所飲之水、真溫懸涼、危在旦夕、豈得再用治火病之法、以削中氣耶、二者之理、江君論中、亦有悖謬與否、祈明言之、蓋河間與仲景兩書、均以六氣立論、仲景爲先聖、河間爲後賢、以後賢遵先聖、而立法各無所偏、今江君謂河間獨知火病、仲景獨知傷寒、以兩家爲一溫一寒、遙遙相對、余甚是不解、故有以此質問、祈江君無以反言、謂仲景河間皆以六氣立論、識余之不知也、爲幸、

要件

景德之磁

江西訪函訪員自鄱陽湖溯昌江而上閭閻撲地萬突刺天以三十方里之地而聚人口至三十萬以一工業而直接間接仰衣食於斯者數十百萬所奇者手不假半部機械口不談半句學理甚至目不識一丁字惟恃天賦之聰明與才力傳其業名聞萬國利賴衆生觀於景德鎮誰謂中國人民生活能力薄弱哉

景德磁器之出品總額當清光緒初年僅數十萬元厥後漸增最多時年四百萬元光復之際商工停滯辛壬兩年獨少今則漸復舊額年約三百餘萬元

全鎮燒窯戶約百二十家其燃料用木柴者八十餘用茅柴者三十餘窯主人專爲人燒磁以取値他不問也其出資雇工製坯彼燒出實曰做窯戶磁業有三十六行之稱某戶做某種器某工製某種坯若者盤碟若者餅盆若者圓器若者琢器若者彫鏤若者精若者粗以至某工用何法上由采労用何法施彩各專其藝不相通亦不許相通也卜至爲人燒窯看火者爲人運坯入窯出窯者各名一業

窯戶不須大資本有數百元千元即可開辦而獲利厚且速一二年間千金可立致所苦一事無把握則燒窯成敗也舊式窯皆半環假窰形頂高二丈餘方開燒時置磁坯於匣鉢匣鉢作扁圓形鉢鉢相疊且相倚其高抵頂及燒畢開視則若干疊已倒毀且彼此牽掣東傾西壓毀坯無算相與頓足浩歎苟此一事充有把握者雖家素封而戶金穴不難而談者皆歸其禍於天謂某戶某戶之發財皆天佑之也

景德瓷業之精以分功故而其同盟要挾把持壟斷亦復並世無兩凡窯戶雇工皆包做其工資論件數不論時日所以獎勸勉也乃相約作工不准過多凡燒瓷家多經三十六時乃成俟其熱度漸低一二運出故隔五六日可燒一窯乃相約必隔十日方准燒一窯匣鉢中儲瓷坯大圓小圓彼此容切若稍稍加以配當其容受當較多乃相約不准滿置此已無理取鬧矣尤可惡者窯戶送坯於他戶以薄板條長丈餘闊僅四寸者滿承磁坯人各左右肩兩條顚巍巍行於狹巷稠人中一觸則板傾而坯墮立召同業一呼百應蜂擁入肆論賠此數十磁坯之賠款尚有限而合座茶酒耗費無算杖威所致使人人遙見磁坯立避一舍記者始至未及問禁不之知也但見夕陽西下一白往來私念此瓷坯也非曾餅家以顧承筐可比何彼工人不自珍其手澤乃爾初不意其招人觸損以取償也猶幸余舉趾稍愼不且鬧大笑話及今思之猶心悸

凡此尚與瓷業之進步無關吾今更述一事以風習之頑陋與驕橫竭瓷器繪彩之普通法用繪畫而其特別法則用印畫印畫者滲顏料於蠟紙作花鳥形由紙以印於瓷器此法功省而美觀實工業一進步而例只用之於略具燒壞之瓷器以掩其窳敗七八年前忽有人施之於良瓷器彩工大譁謂將奪繪畫者生計而罷工相要甚至鬥毆殺人釀成大禍而此功省美觀之印畫法卒不得露頭角於瓷工界

其罷工也至捷凡習法以竹片削之使鈍縛雞毛於其端逐戶擲送戶各一片名曰雞毛報見者立停工作遲之則犯衆怒其罰不用他法但毀其全廠工作物使不復能工作故懸禁摸暨一呼無敢抗者以是之故浮梁一縣在前清號稱難治官斯土者日惴惴焉使瓷業罷工店櫃而長官愈畏禍工人乃愈驕縱瓷業分三幫曰都幫曰南康府屬都昌縣人也勢力最雄厚次曰徽幫各縣人也其餘土客合爲一幫曰雜幫此三幫之名詞已爲社會公認遇事則三幫取均勢主義而都昌以一縣人占其全力三之一故人尤畏之鎮去浮梁城三十里浮梁人戀此大工業之甕爲客民占也嗚呼鎮爲租界疾風之而無如何

鎮教育不發達男女小學校僅三所宗教亦不發達天主耶蘇兩教會皆殊蕭索工人工餘娛樂機關爲茶肆酒肆公娼寮昔時則雅片尤盛此作工之客民年終歸春三月乃集客民多故私娼愈盛工資高下相差甚鉅最高者以一身兼受數家之傭僱月可得數十元最下每日除三飧外得數十文耳

夫以數十萬無教育無宗教之人民麕於一地一業爲衣而不頑陋驕橫把持壟斷哉夫其生活能力之高度與其頑陋驕橫把持壟斷之高度爲正比例者也

此大工業果尚有改良之希望否乎當於下回通信述之

白馬標

每日飲料無過於上等姿質杷酒　諸君倘欲需此則未有他項可及白馬標之姿質杷酒者因此酒質固妙價復相宜且其收藏係由十一年至十四年之久則其質必佳今且不必多言但任購者自行辨之便知其妙矣

英一千九百一十四年五月五號　牙直里公司謹啟

招請翻譯員　○現欲請一日本話翻譯一員須通廣東語者如有願就斯職請至海旁街硯田館內清水面談一切酬金從優

英一千九百一十四年五月廿一號　硯田館內清水嘉七

MEDICAL HALL

新製專治淋病藥丸廣告

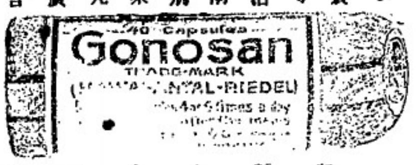

肝那中藥丸乃專治各種淋病之妙出良藥服即止痛數劑鐘久其效驗顯然其病即愈有病者請試服之當知此藥之利益爲何如也

西歷一千九百十年十月廿八號

發賣處新嘉坡德國神農大藥房啟

第二

晚年妙訣

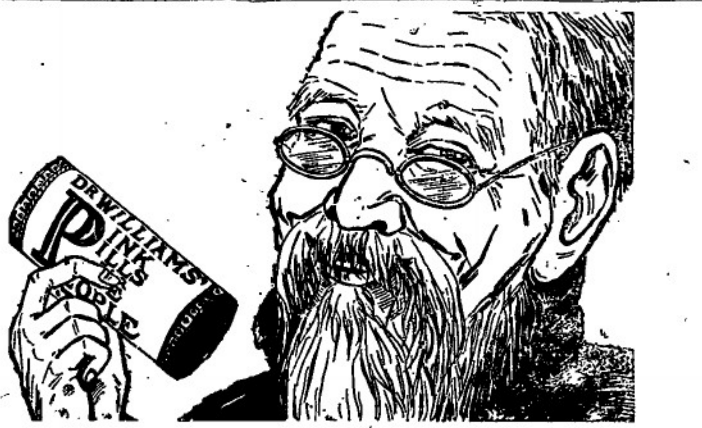

大抵晚年之人若得氣血充足常覺年輕甘歲欲得身體康壯平老勿其非有血氣充足不可故韋廉士大醫生紅色補丸往往中年以後服之能得晚年長壽康樂也

○福建沈立凡君係民國陸軍第十四師司令部秘書官前清孝廉方正曾服紅色補丸不覺年老者之一也其來函云鄙人老矣年事漸增而精力不稍衰飢肉無豐確係常服韋廉士大醫生紅色補丸之功效也夫一家之人常服此丸能使老者勿衰弱者轉強苟一國之人常服此丸可一躍而爲世界强國矣韋廉士大醫生紅色補丸有反弱爲强之功因其能生新血使有力之新血直達於腦補益全體得享康健安樂也已曾治愈諸虛百損　全體乏力　胃不消化　血薄氣衰　房事無能　瘋濕骨痛　以及婦科各症請試購一瓶購時留心切勿誤購他藥因欺詐之商店或云此藥與韋廉士紅色補丸相同切勿輕信因無有他藥可能如韋廉士紅色補丸之功力能可返老還童轉弱爲强也　天下馳名之韋廉士大醫紅生紅色補丸凡經售西藥者均有出售或直向星架坡土庫街韋廉士醫生總藥局函購亦可

每一瓶一元二角半　每六瓶七大元　叻幣郵費在內

不費分文可得小書閱之大有趣味

敝局新編精美小書一卷名曰遊歷溯源五彩畫圖封面內有天下最緊要名勝圖甚多特備此券請填寫姓名住址剪下寄至

姓名

住址

本船輪啟行告白
啓者爲來盛輪及嗎也輪船　常川往來本坡　文島　巨港　諸君有欲寄貨物搭船單者請到本代理人福盛公司相商可也此佈
英一千九百十一年三月十一號
代理人福盛申律門牌廿八號福盛公司謹啟

共和國中尚容盜賊乎

衰弱與疾病有如盜賊能奪人生之快樂能使身體痛苦故醫士有云去斯疾病速服**司各脫**乳白繁魚肝油因此藥爲能使身體强壯有力百發百中之靈藥也醫士所以如是云者因知**司各脫乳白繁魚肝油**能使血液充足身體健壯且於各種衰弱之症如

喉症　肺病　傷風　咳嗽

速行治療永不復發此藥能使衰弱之兒童婦女爲强壯孕婦產育强健之嬰孩年老患病者得回復其精力備君因服**司各脫**乳白繁魚肝油體[illegible]生命不亦倍增愉快耶

商標

假勿使奸商以魚目混珠當認明封面上有漁父負魚之商標凡無此商標者決弗領受之

（五）

諸君欲得以上魚油之小冊請卽往新嘉坡慕娘有限公司領取

麵線

線粉

啟者特字通知此標麵線及線粉乃是上等之物向來未有如此精線其味甚香及線亦最上　諸君有欲身體康强者須食此標麵線及良粉為要凡各發賣礦頭之大間行店皆有出沽

英一千九百一十三年二月廿五號

British India Steam

Navigation Coy: Ltd.

APCAR LINE.

英國印度輪船有限公司告白

啟者本公司之輪船即鴨家全隊輪船常川由架吉打開赴日本經過檳城新嘉坡香港上海等埠[illegible]將各輪船名字及其墩數列下　日本六千零一十三墩　加底運鴨家二千七百墩　尼呂華勝五千三百七十八墩　多里勝六千六百七十九墩　柔衣里鴨加四千六百墩　亞呂敦鴨加四千五百墩

柔衣里輪船定於西本年是月九號開赴[illegible]架里吉打　輪船定于西本年[illegible]號開赴檳城架剌吉打　輪船定于西本年　月　號開赴架里吉打檳城　輪船定于西本年二月十八號開往香港上海神戶摩衣　輪船定于西　月　號開赴香港神戶摩衣　以上各輪備有最好之一等及二等客房船中設有醫生同頭船票可向印度中國輪船公司購船定祇能由架剌吉打起至香港止　諸君欲知各輪船儎貨搭客規則者請到本行諭問便悉此佈

英一千百一十二年六月廿九號

代理人[illegible]利洋行謹啟

（四）

極品鮮牛乳[illegible]售廣

雪車標生牛乳國家醫院已用之數年　因爲管理人員已經驗明此標乃是上等純淨可信　伏望諸君[illegible]然價廉勿購下等之物　諸君尚未試用此標牛乳時　以爲亦與他標無異倘曾一飲便知此標牛乳實居他標之上望諸君試用

不摻雜質而正式稠濃之牛乳及生牛乳此標牛乳在檳城山尼爾嗎直里公司發沽吉隆坡秋傑公司麻六甲華心寧[illegible]公司發售此佈

大英一千九百一十二年三月十四號

專權販售人耶祿華及子有限公司謹啟

啟者特字通知本公司乃是代理輪船　保險　煤炭　各項生理兼路生理等茲將代理之各輪船開列

及麥難輪船有限公司乃美國及滿洲鐵路之輪船每月開行一次

美國　中國　滿洲　日本　小呂宋　竇得力

多牙恭申佳梳乃是奧連打輪船公司常川　香港　中國　日本　檳香山　申佛蘭士高　又每月開往南美洲兩次

威士丹太平洋鐵路井與衣奧凡圖衣鐵路聯合

又本公司可由本坡發售遊遍天下各國之船單此單經過中國　日本　美國前往歐洲回來之時經過蘇彝士河　本公司常有新金山及印度之煤炭發售此佈

英一千九百十二年八月七號　麥加里士打公司謹啟

亞丹尼葛納之丸乃最效驗的

VAIDYA SHASTRI

MANISHANKAR GOVINOJI

Atank Nigrah Pharmacy

No. 79, BRAS BASAH ROAD, SINGAPORE

如身體欠安急服之立見奇功

啟者亞丹尼葛納藥丸乃本公司在印度之總寫字樓所製本公司創設生理故巨[illegible]時最久藥料亦最精而所用諸器具皆係精新之款監製之人亦於此道最爲諳練且經國家發有執照准其營業者其中尤爲著名者即係亞丹尼葛納丸　此丸之用能使血脈清潔且可補益人身如小便艱難等一切澀滯之症均能施治諸君如有抱此等之恙不請試服一罇便知其妙每罇計三十二粒取價銀六角

華見千藥油　乃外治之品如覺身體困倦用之最屬相宜而男子用之尤妙每樽價銀三角

馬爾藥油　此油搽於頭上可治腦漏每罇價銀六角

加山踏丸　此丸治嗽最佳卽癆傷咳嗽等均能取效每罇計裝五十粒價銀六角

慧爾踏丸　喘治各項發炎之症每罇計裝四十粒價銀六角

瀉丸　每罇三十二粒價銀三角

癬藥油及藥塊　能治各項癬症每塊價銀一角半

鼻風藥　能治諸[illegible]每罇價銀六角

增得剌不剌脊丸　能治下疳奇妙莫比并治各種花柳雜症每罇十六粒價銀六角

馬勝尼吉剌丸　此丸精治小兒弱症服之取效如神每罇計三百粒價銀六角

尼吉剌囒萬那　此乃最神奇之藥能治眼科諸症每罇價銀六角

千底　專治耳中諸症每罇價銀六角

華那容囒　可治皮膚諸症如癬疹痱粒等擦之最妙每罇價銀六角

兒完補粉　此粉服之能使血液清潔身體强壯每罇價銀六角

馬尼葛然　此藥喘治牙科諸症如患牙齒搖動無力者服之良效每包價銀六角

吐瀉藥丸　喘治一切吐瀉之症最神每罇三十粒　價銀六角

華打牙惹枚沙里油　此乃外治手脚痿弱最良之品每罇價銀六角

施卑里粉　可治皮膚損破等症用以搽抹卽能痊愈每罇價銀六角

枚沙剌尼丸　此丸服之能使各病除根每罇計裝百粒價銀六角

英一千九百十四年二月廿四號

亞丹尼葛納藥房謹啟

仁番底拿粉

啟者特字通知　仁番底拿粉（infantina）此物一如可代替乳者服此粉能發生人身之血肉筋骨其實卽時消化能供初生嬰兒之食料又極能補血此乃代替牛乳之第一佳品食後腹中不發酸味及不生風能治瀉痢之疾及食不消化之疾不必另服他藥而[illegible]食此粉十分利便其味又甚佳　諸君服欲此粉請觀此粉礶外所貼仿單及圖便悉此佈

大英一千九百一十二年十月十四號

德國神農大藥房謹啟

美奧施甸粉

啟者特字通知　美奧施甸粉[illegible]十分適口此物係用牛乳及雞卵所製服之甚易消化其法和以雞子黃十巴仙係照醫生夏嗎閩君及亞連非君之定制而成[illegible]益筋骨骨髓等最要之品及治勞傷之物是以[illegible]乃係老人與童稚必需之物若食此粉可用　沸水　冷水　牛乳　茶　加九　酒等和服大人每日三次每次用此粉兩茶匙　童稚用一茶匙　諸君欲悉詳情請閱樽外仿單及試服便知其功用此佈

大英一千九百一十二年十月十四號

德國神農大藥房謹啟

要聞二

京漢鐵路收入抵押借欵之說　▲京政府對於將來之危急事莫過於財政財政會議雖處討論迄未得一有實際效驗之補救法而必終歸於借欵然五銀行團之談判又無立即解決之望乃思從事於小借欵因之交通部𠉀議籌欵二千萬元（實即二百萬磅）以供國家之用此欵決定向中外人募集其方法在發行若干債票訂明條件而以外國銀行爲徵集之機關千以利益計出大要如左（一）借欵額爲二千萬元（一）擔保品京漢鐵路之收入（一）利息六厘（一）餘利分配京漢鐵路每年所得之淨利由政府與票主均分（一）償還期以二十年爲限自第十年起用抽籤法償還（一）集募者無論中外人均可發行費用則以所認之數爲比例以便指定一銀行團專任其事聞交通部願於六厘利息及分配餘利之外若有一銀行能獨認發行全額者當以百分之十爲其發行費并聞該銀行將以十萬元爲認購債票最多者之獎金云觀此種種引誘法此項公債似屬不難募集然首訂之約尙爲多數資本家所反對則此約之果克告成與否抑仍從事繼續或即決定拋棄尙屬疑問也

大總統出席議政之規定　▲月水金等曜日出席政事堂火土兩曜日出席統率辦事處木曜日則召集國務卿及各部長開特別會議詢問各項政務

美國對華之經濟政策　▲民國元年曾有美國游華團之來該團目的專注中美實業之聯絡實業之即專在謀經營中國之實業是也最近該團由美國上書我政府陳述綱要有二一爲要求我政府於浦口擇相當之地點設與地皮五十畝於其中試辦中美模範城模範城內容極爲豐富擬於城中設立中美銀行中美學堂耶教堂孔教堂更及於附屬之中美鐵路一切用欵由美國出資中國人可以入股總之無一事業不冠以中美二字並謂將來辦有成效以次推廣及其他各城其他各城皆以此爲模範一爲由美國出資與中國合辦一中美航業公司船舶則掛中國國旗專航行中美之間據該團於上書我政府前在美國曾先得我國商工之贊成我外部接到此項呈請亦頗表同情以有關航業鐵路學堂銀行等事不能專決擬函詢交通教育財政三部是否贊同云

大總統出席統率處　▲統率處廳長在昨拜奉大總統傳令五月十八日十時在會議廳合開會議傳知參謀本部陸海軍部各總長等屆時大總統副總統均臨時出席聞此次會議約爲劃分軍區分置軍區長以各領守使另爲進級修正官制及支配海軍河防裁撤都督規定軍額分派駐外隨使武員等要政

國務卿董疑　▲徐國卿與大總統討論公事旣畢或陪總統同食或與楊錢二丞在總統府同食事以十二時食後回政事堂公所有相國眷屬卽寓公所中故相國歸睡午覺約三時後乃見客辦事然大抵自三時後以客輒至上燈後不息又徐氏定章客以事議者往往不能得見惟第一次投刺謁者記入門簿相國後中閱之輒於名上點記點一點者親見之兩點者他人代見不點者不見大率於次日通知本人

交通銀行股東會紀要　▲交通銀行昨開股東會梁士詒演說此兩年來未開股東會皆因併力於對外經營該行以元年五月總管理處及各分行爲一樞紐前後分理傳及營新二期歷遇前期中因義善源西貢萬順安之倒閉革命之影響種種困難繼遇後期之大有發該行民國之交通部六釐官利部准綴撥至兩股官利六厘卽於磁欵下照發云隨選舉職員梁士詒當選總理任鳳苞當選協理全場一致梁任二公堅辭不得勉允就職董者之蔣邦彥鮑縣樑張勳王掣堯陳錦濤孟玉雙當選董事

白馬標

YOU HERE! AND "WHITE HORSE" TOO.

威士基

諸君欲袒價廉之物則其物格必低然物格旣低則必不能合於用者之意若論委實杞酒一項如欲購其賤價者卽不如將該項存於囊中因此等下等之酒實有損人身體故也

英一千九百一十四年五月五號　牙直里公司謹啟

天喜堂馳名老婢調經丸

老舖在香港中環坭街口

稟准商標用老婢圖爲記

天喜堂商標

老婢調經丸

若非萬全安敢獨沽一味

正舖在羊城西關光雅里

此方得自京都某親王府之老婢傳授故曰老婢調經丸

南洋各埠光顧郵費照加依期付上無悞此佈石叻周昌記啟

一治一二月胎動行經或肚痛　一治子宮虛冷多年未孕
一治三四月胎動行經或肚痛　一治數孕非孕企頭暗病
一治五六月胎動行經或肚痛　一治經期前後腰骨痛
一治經色或黃或淡或紫或赤　一治經期前後小肚痛
一治經來或多或少或遲或早　一治經期前後肚刺痛
一治一月經來數次多少不一　一治血山崩血流不止
一治行經肚痛大便閉結　一治產後瘀血未淸
一治遠年閉和近月閉經　一治白帶赤帶白淫

此丸專治婦科等症如孕婦姦婦室女婢女一切婦人皆可安心吞服不用戒口平日經期有準者吞至三五服無不受孕百發百中切勿輕視誠調經種子之金丹也每服收回工料銀一元

各埠代理名列

京都㕑馬市佛照樓　天津紫竹林佛照樓
上海大馬路老悅生　厦門鎮邦街太乙號
瓊州嘉積攏英廬號　石叻馬交街周昌記
大吡叻攏羅周昌泰　檳城大門樓富生號
吉隆五枝燈恒泰棧　澳門木橋街如意棧
佛山潘涌里其芳齋　省城藩司前順成昌
省城城隍廟前日升齋

稟准商標別人不得冒效編建林華春撰

此丸石叻埠在馬交街周昌記門牌九號
發售此丸石叻並無分枝別號代沽

壬子二月十九日　本堂主人謹啟

THE BORNEO COMPANY.

啟者特字通知　諸君勿使君等之屋宇被白蟻所蝕及其自腐則須用柔尼來逸（Todolite）此物可以保守木料若　諸君已有樹乳園亦當將樹乳園後解用此柔尼來逸而勿用烏油如是則此樹可保免被白蟻及他種之敗壞樹乳樹之皮若能用此柔尼來逸漆之可以速于再發而　諸君採辦柔尼來逸必須認明勿悞購假物此物可赴新嘉坡多及柔孚輿公司慕娘公司　吉隆坡霹靂夏巴　麻六甲勃蘭打士公司便能採購此佈

西一千九百一十二年正月二十號

慕娘公司謹啟

電車有限公司告白

啟者本公司特字通知　諸君知悉西曆將早晚電車來往各段道路之時刻列下

第一段由丁律起至石叻門止　頭幫車每晨六点半由丁律開行　六点半由石叻門開行　尾幫車每夜十点五十分由丁律開行　十点五十四分由石叻門開行　以上之路每六分鐘有車一輛來往　每夜十一点半尾幫之車由石叻門開往電車公司經過惹勿里芝律及勿勝士沙律

第二段由丹戎巴葛起至牙籠止　頭幫車每晨六点四十四分由牙籠開行　六点四十八分由丹戎巴葛開行　尾幫車每夜十点四十四分由牙籠開行　十點三十二分由丹戎巴葛開行　以上之路每八分鐘有車一乘來往　每夜十一點一十六分鐘尾幫之車由牙籠開往電車公司經過勝灣拿實得力及實龍岡律各搭客乘坐此車欲往丹戎巴葛者可到勝灣拿實得力下車另搭他車便得兩勝灣拿實得力之電車每夜十一點半鐘開行

第三段由丹戎巴葛起至勝灣拿實得力此　頭幫車每晨六點半鐘由丹戎巴葛開行　六點鐘由勝灣拿實得力開行　尾幫車每十一點五十大分由丹戎巴葛開行　十一點三十分由勝灣拿實得力開行以上之路每三分鐘有夜一輛來往　每夜十二點尾幫之車由丹戎巴葛前往電車公司經過惹勿里芝律及勿勝士嗎沙律

第　段由禮佛酒館起至巴耶里峇止　頭幫車每晨七點鐘由禮佛酒館開行　六點二十四分由巴耶里峇開行　尾幫車每夜　點二十八分由禮佛酒館開行　十一點零四分由巴耶里峇開行　以上之路每八分鐘有車一乘來往直至夜九点零四分爲止已禮此時則每十五分鐘有車一乘來往禮拜六日及禮拜日此路之車每八分鐘有車一乘來往直至十一点零四分止　此夜車由禮佛酒館開赴勝灣拿實得力乃十点四十四分　十一点　十一点一十六分　十一点二十四分　尾幫車每夜十一点二十四分由勝灣拿實得力前往電車公司　諸君購買車票既能用在該路特此佈　聞

英一千九百一十二年六月廿九號

電車有限公司謹啟

明嗎也有限公司

BEHN, MEYER

& Co. Limited Singapore

Sole Agents for

法國頂上蜂窠標萬蘭池酒出售

敬啟者茲本公司由法國督辦頂上蘭池酒來叻發售其酒清香濃郁味厚異常飲之誠可令人長血酒壯筋骨悅顏色妙美味無窮今市上所有蘭池氣無有能其出右者籃補佐經中之妙品也此酒向惟本公司一家沽出與別家出售諸君光顧請細認蜂窠標頭爲記華細辨香味方不致誤價甚相宜倘有劉倚之輩者祈早移玉惠臨購買是幸

英一千九百零八年正月一號明嗎也洋行謹啟

BECK'S KEY-BEER

is the

Favourite Drink

of all

CHINESE!

敬者茲本行由歐洲辦到上等蜜酒來叻發售其酒甚佳茲將標頭印出 諸君光顧請爲細認免致有誤近聞有無恥之徒假冒本行鎖匙標審酒出沽希圖魚目混珠敢堪鐵恨今本行再行橫定於酒樽木枳內加一新鎖匙形以示分別倘 諸君有知何人假冒請到本行報明即酬花紅二百大元經官訊定即能給發斷不食再言此酒不能販往加吻巴三寶壟四里末留加錫檳榔嶼日里等其餘能畢均能販運並此佈

三品酒發售

敬者本行督辦歐洲馳名三品洋酒來叻發售其酒係白頭式發售有年沽飲 諸君莫不稱其香美奈近有無恥之徒假冒本庄三品酒款式以圖魚目混珠情殊可恨嗣後 諸君欲買本行白頭三品酒者請細認本號招牌之內有小紙包頭並明華字新嘉坡明嗎也公司者始真若無此字樣即屬假冒請爲細認特此佈告

英一千九百十一年正月一號明嗎也洋行謹啟

"HOUSE OF LORDS"
OLD SCOTCH WHISKY

AS SUPPLIED TO
MEMBERS OF THE HOUSE OF LORDS

Genuine only with the signature J.G.Gowie & Co

J.G.GOWIE & CO., GLASGOW, *SCOTLAND.*

此標之酒乃是大英國士蔑蘭省最上品及最舊之威基士酒

著名鐵櫃發售

客思營生之道所最要者須惟撒濼其次則惟御体然本必有以蓄顧鮑無意外此鐵行鐵櫥所以爲 諸翁之所共實也啟者本行所沽之則櫥久已馳名於東方一帶兩於叻坡則疑名尤著至本行沽買此等鐵櫥已有三十年之久其製甚爲堅固保能避火且其輪匙甚妙斷非盜賊等所能開計其櫥全身均用鐵製或並無雜以木料且諸櫥自前至今均爲一式堅固並無有價劣之分至於各內大小不一面價值則一百元至四百元凡用之者可保其不礙焚燒即遇意外火災要亦無所損壞是以本行之鐵櫥實爲叻坡諸華商所喜購而本行鐵年所沽亦殊不辭茲特爲之鋒倘 諸君有惠顧者新即玉臨選購爲盼

敬者本行向由萬英國督辦各種酒來叻發售久已遐邇馳名茲復由英新辦到顧爾士斗雲字英之狗頭標爲實酒列叻應沽此酒香爽異常不惟飲之可口且能養精神調和血氣令人常飲不生疾病誠中國上品酒也 諸君光顧應細看上列之狗頭標所致價甚廉

相宜倘 諸君有欲沽飲者請至本行取用可也此佈

明嗎也洋行謹啟

西一千九百十三年正月一號

F. WOLFF & SOHN-KARLSRUHE.

明嗎也有限公司告白

敬者特字通知茲將德國之加呂士呂地方之著名呂及宜公司所造各種香水開列

士丹宜香水乃是上品香水其味與本坡所製士丹宜物料相同兩士丹宜共有二三款一乃士丹宜香水一乃士丹宜片一乃士丹宜霧水

尼風亞拿香水乃是上品及甚屬奇味之香水此香水在于各埠人均稱爲上品之物

山打尾兒尾香水乃是本公司所製其味實屬上品奇香

以上各種香分發與大鐘八錯多款在于本坡各處均有發售 諸君本辦幸勿誤購偽標爲要此佈

英一千九百一十年正月十三號

新嘉坡代理人明嗎也有限公司謹啟

本坡十七日各貨的確行情

貨名	行情	價
錫	實出	七十元零二五
柔佛烏椒	無實出	
什碎烏椒	實出	十八元一角二五
實勝越白椒	出價	三十四元半
浮羅勝越白椒	無實出	
山口洋	又	
三發	又	
勿里洞	又	
文島	又	
暹內	無實出	
叻甘蜜	出價	六元四角
麻六甲	無實出	
實勝越	無實出	
一號末楝	出價	八元二角半
壓一號	又	八元
爪亞一號	又	九元
●硬栳粉		
叻一號	出價	三元三角七五
二號	無實出	
下等（冬粉）	又	
實勝越一號	實出	三元三角七五
	又	三元三角二五
	又	三元二角七五
二號	無實出	
坤甸	又	
暹若	又	
納閩	又	
●安汶坡丁香	出價	三十五元
●安汶坡荖花	又	八十八元
少荖花	又	九十一元
●荖孝只		
每荖八十粒	出價	二十三元半
每荖百一粒	又	二十二元半
在兜	無實出	
●巴東廿文旗	出價	四十元・五十元
●巨港廿文旗	又	二十元・二十五元
●樹乳		
樹膠士蘇一號	無實出	
又二號	又	
又三號	又	
又四號	又	
樹膠換第一	又	
實勝越日落洞	出價	六元零五
坤甸日落洞	又	
巨港日落洞	又	
納閩日落洞	又	
●暹羅紫梗	出價	二十二元五角
●暹羅水牛皮二號	無實出	
●硬栳粒		
麻六甲上中硬栳粉	實出	五元二角半
麻六甲中硬栳粒	又	四元六角
麻六甲上小硬栳粒	又	五元二角半
麻六甲小	又	四元七角半
上幼丞	又	四元二角半
麻六甲幼丞	又	四元五角半
實城中硬栳粒	又	四元一角
實城小硬栳粒	又	四元
米味蓮蒸丞	出價	三十四元
苓蘿蒸丞	又	二十八元
●苓蘿椰肉	實出	九元八角
坤甸	實出	八元三角半
加串	實出	九元四角半
浮羅	又	九元三角半

貨名	行情	價
牛郎礁老（深水地）	實出	八元八角半
筋仔底（深水地）	實出	九元九角
巴東	無實出	
勿里洞	出價	九元四角
山口洋	又	十元
仙那爾	又	九元三角
浮羅株茱善丹恳舞縊	無實出	
吉蘭丹	實出	九元六角
什碎	又	九元四角
坋葛坡	無實出	
●籐 浮羅勝越	實出	十元零九
高舐巴加蘇丹	又	十五元
高舐巴加	又	十五元五角
武嵱	實出	五元零五
泗久荔寵 高底粗籐	又	八元二角
泗久荔寵 巴西粗籐	實出	六元二角半
巴西巴加	實出	十二元七角半
巨港白籐	實出	八元一角二五
巨港紅籐	無實出	
勿郞眼	實出	十二元七角半
勿羅巴加	實出	十三元二角
高舐耶合	又	十三元
閩浙馬辰 舞有	無實出	
閩浙馬辰 三柏	實出	十三元二角半
惹寧敦 塞牙	實出	十二元八角
坤甸（實牙武老）	無實出	
實勝越粗籐	無實出	
●魚標（長）	又	
●魚標（圓）	又	
●飛葛土油	又	
日標	無實出	
大餅每箱		
振成新花一號大白米		二百十六元
振成二號		二百零五元
萬成紅八卦白米		二百十元
廣合盛靑龍白米		二百十元
錦德盛紅雙鳳米		一百九十元
萬成昌靑三星米		一百九十元
隆興利靑雙喜米		一百八十元
乾利靑蛤白米		一百五十七元
協興利雙喜白米		一百八十元
常記號金瓜[illegible]米		一百八十元
萬成昌靑印白米		一百六十九元
德利一號新白米		一百八十二元
萬豐大船一號		一百八十八元
怡昌南占白米		一百六十元
乾利號紅雞米		一百七十元
金利成烏斧米		一百五十二元
明德盛靑竹米		一百七十元
仲光白米		一百五十五元
南粒白米		一百六十元

即日行情

貨名	行情	價
舊煙土一箱		一千二百二十五元
煙土一箱		一千一百五十元
錫	出價	七十一元六二五
什碎烏椒	又	十八元六角
實勝越白椒	又	三十五元五角
叻甘蜜	出價	六元四角
實勝越硬栳粉	實出	三元三角半
	又	三元三角
	又	三元二角半
叻硬栳粉	實出	三元二角五
	又	三元三角
納閩硬栳粉	實出	三元二角二五
鼎茳	實出	三元二角七五

甲寅年五月十八日新嘉坡叻報館刊

甲寅年五月十八日叻報館刊 匯票行情

項目	條件	價
足金	每該両	六十四元八角
金盾	每個	八元六角二占
印度盾	一百元兌	一百七十四盾二五
爪亞盾	一百元兌	一百四十盾
匯香港	銀行現銀票一百元銀行貼出	十八元一二五
	即日掛牌一百元値	十七元六二五
匯廈門	銀行現銀票一百元銀行貼出	十七元八七五
	即日掛牌一百元値	十七元六二五
匯安南	銀行現銀票一百元値	十六元七五
	即日掛牌一百元値	十[illegible]元二五
匯暹羅	銀行現銀票一百元値	六十六元五
	商人三十日期票	六十六元二五
匯小呂宋	銀行現銀票一百元値	一百十七元
	商人三十日期票	一百十五元
匯加勝巴	銀行現銀票一百元値	一百四十三盾
	商人三十日期票	一百四十一盾
匯泗里末	銀行現銀票一百元値	一百四十一盾
	商人三十日期票	一百四十三盾
匯三寶壠	銀行現銀票一百元値	一百四十二盾七五
	商人三十日期票	一百四十盾七五
匯望加錫	銀行現銀票一百元値	一百四十盾
	商人三十日期票	一百四十二盾
匯仲光	銀行現銀票一百元値	一百七十六盾
	商人三十日期票	一百七十四盾
加里吉打	銀行現銀票一百元値	百七十六盾三七五
	商人三十日期票	百七十四盾三七五
匯上海	銀行現銀票一百元値	九十一兩
	即日掛牌一百元値	九十兩八七五

各埠輪船入口

船名		由	到	代理
仲安	輪船	由吧城起程	約十九日到	協榮茂
孟河仁祿	輪船	由實叻班欄起程	約十九日到	進旦弟利士
保安	輪船	由勿里洞起程	約十九日到	永萬順
大同	輪船	由暹羅起程	約十九日到	萬成順
望眉島	輪船	由香港起程	約十九日到	巴智申洋行
亞流知也	輪船	由倫敦起程 往香港 上海 日本	約十九日到	棉示必洋行
呂宋嗎㗎	輪船	由香港起程	約二十日到	牙直利
坡厘俾士嗎	輪船	由敦倫起程 往日本	約廿一日到	棉示必洋行
勞武	淦船	由納閩起程	約廿一日到	明嗎也洋行
加嗎圭勝嗎㗎	輪船	由香港起程	約廿一日到	巴智申洋行
元裕盛	輪船	由暹羅起程	約廿一日到	裕盛棧
坤豐	輪船	由坤甸起程	約廿一日到	同益公司
萬昌美	輪船	由壽丹起程	約廿一日到	順美
萬發興	輪船	由善丹啟程	約廿二日到	善丹公司
英國正旗	輪船	由香港起程 往歐洲	約廿二日到	英國公司
呀寧力打	輪船	由香港起程	約廿二日到	吳實得洋行
雙春	輪船	由仲光起程 往香港 廈門 汕頭	約廿二日到	仲和公司

輪船開行

往	船名	日	時	代理
香港	英國正郵船	十九日	上午八點	英國公司
上海 日本			又	又
峇株巴轄	永興輪船	十九日	上午八點	和益公司
三務			又	又
加勞巴	豐揚輪船	十九日	上午九點	協榮茂
孟加錫 萬亞老 干那低 牛郎打落				又
浮羅庶宜	永豐輪船	十九日	上午九點	安和號
吉里汶	福眼輪船	十九日	上午九點	金福和
浮羅武蘭	吡林那	十九日	上午九點	合[illegible]和
浮羅峇淡			又	
浮羅庶宜	豐益輪船	十九日	上午九點	和豐公司
加嗎挽	福利輪船	拾九日	午十一點	金福和
龍運港口 丁加奴			又	又
毛燕	眉士基士	十九日	午十二點	進旦弟利士
泗水 實打仁 馬辰				又
棉蘭	亞丁輪船	十九日	下午二點	進旦弟利士
石叻宜	福美輪船	十九日	下午三點	金福和
望加麗 峇眼			又	
蘇六甲	禮里衛輪船	十九日	下午三點	實得力洋行
麻坡			又	又
吉冷港口	堅打輪船	十九日	下午三點	實得力洋行
大白蠟			又	又
檳榔嶼	字鴨加輪船	拾九日	下午四點	義利洋行
加吉打				又
加勝巴	南卑光七船	十九日	下午四點	進旦弟利士
三巴龍 泗水			又	又
網甲	兩兩嵐汶士	二十日	上午七點	進旦弟利士

N. Y. K.

尼般柔泗佳爵輪船公司有船啓行廣告

啟者特字通知本公司運貨之輪船乃是謝禮拜開行一次有船五艘由日本前往[illegible]吉打埠寄泊香港 新嘉坡 檳城 仲光等埠當回輪時兼泊上海 基隆峇嘞定于西本年閏月十二號開赴 香港 上海 日本 沙瑞基峇嘞定于西本年閏月廿六號開赴 香港 上海 日本 嘛嚫峇嘞定于西本年閏月六號開赴 檳城 仲光 架剌吉打 夏加打峇嘞定于西本年閏月二十號開赴 檳城 仲光 架剌吉打 加拿阿華峇嘞定于西本年裕米月四號開赴 檳城 仲光 架剌吉打 加華芝峇嘞定于西本年裕米月十八號開赴 檳城 仲光 架剌吉打 香港 上海 日本 峇嘞定于西 月 號開赴 香港 上海 日本 峇嘞定于西 月 號開赴 香港 上海 日本 諸君欲知詳情請到本公司面商便悉此佈

一千九百十二年七月十一號

代理人巴智申有限公司謹啟

請示船期 ○本報皆有登本報、輪船出入口各輪船行期并登凡有輪船之公司行號凡報爲之先期佈告俾人人周知以便搭客載運不無稍益實爲利便之舉但本館所登各條逐一詢問恐或有遺誤或與 諸君輪船凡有輪船之公司行號如遇口之輪船日期輪期如有定期務先通將船名及知得本館以便照登倘欲附貨搭客者自可先事預知自無後至之虞不費之利益 諸君之栄從此再者 諸君送來之稿祈於每日一點鐘以前交到本館照刊若過一點鐘本館排字已完則不能照登容俟下日始能登出尚祈見諒特此佈聞

本館謹啟

要聞一

歐陽祺陳請添設駐埠領事

▲駐金山總領事歐陽祺將解職時曾條陳外交部(一)已辦之事宜如太平洋養鷄家以保護一己權利造謠中國鷄蛋有碍衛生報紙四佈經祺力加辯駁多方引証華蛋無碍衛生美人始得釋然是以上次溫哥華埠華蛋一次入口計三百五十萬之多於中國商務不無裨益又日前金山本埠抵制華貨一事為全美所注視華僑商店幾致歇業經祺往返與西官申辯并設法解決風潮始息華僑得以安業如恒祺在此與西官辦理交涉尚易為力者其故有二(一)祺在此有年西官相識者多遇事均彼此開誠佈公辦理(二)識者華僑每年多有互毆致傷人命之事去歲春間竟傷至九命之多自祺接總領事任後經祺再三勸勉各華僑力圖自治故一年來無一起鬥毆之事西官見華僑日趨文明故亦不過於苛待又此間華僑登岸或回國被美官無故拘禁之事時有所聞偶有學生及游歷之人因護照不完備或乘二三等船位亦輒受拘留故無論何時有船隻進口出口祺不分晴雨必親往照料因與關員皆相識而有感情一經說明情形立時保其登岸故行旅稱便(二)應行之事宜(甲)雖省技厘 屬加厘佛里省為美之西南部)天氣極佳四時長春美國官商富戶均築居於此以避寒天而地宜種植出品尤多故商務極盛今華僑住此者已達二三千人經商為多若添設領事一員保護僑赤提倡國務極為有益且可聯絡全美品上等之紳商而於國交商務皆甚有益且雖羅省技厘之森的愛哥與墨國之思省挪打相近所謂加厘佛里低地(墨屬)也該地一礦產豐富(二)沃野千里果品繁盛(三)魚產最富商務極大中國久與墨國通商華僑在此二處營業及工作者亦多若在雖省技厘設立領事可就近照料墨美二國之華僑蓋在墨國我國所設之領署(現改使署)離此過遠約二千英里(一英里合華中三里三)有鞭長莫及之勢況該地處英墨交界之區華人由墨入美時有交涉尤關緊要 乙 斯雅托 屬華盛頓省為美之西北部 美國長木顯粉出口以此處為大宗旨有巨輪開往中國華僑在此居處者有一千餘人現有名譽領事一人該地水陸交通商務發達且英屬之亞拉司加魚產皮貨及礦產均由此出口商務尤為繁盛此間亦宜改名譽領事而添設正領事 丙 其卡咕屬芝利省為美之中部又譯作芝加高 為美國商務之中心點亦即全美鐵路之中心如我國之漢口然製造繁興一切貨品均在此裝載運送各處紐約為美國第一商埠而其卡咕為美國第二商埠華僑在此營業者有二千餘人而在附近作工者尤多華僑在滿埠經商者資本亦厚為他埠所不及容有一中國餐館資本金達十萬英金以上(合中國二十餘萬元)其他可想而知華人商務之在美國者以其卡咕為冠且東距紐約尚遠西距金山尤遙商務既盛僑民亦多宜設領事得以常駐該處保護僑民

MACKIE'S
WHITE HORSE CELLAR
The Unrivalled Scotch.

本公司甚願誠實經營斷不肯在 諸君之前自敗壞其名譽若頂上之 醬委賣枇酒即不能以廉價出沽蓋由十四年 至三十年之藏月收藏則其資本必奢 因藏久失重 及其利息實非細故也
英一千九百一十四年五月五號
白馬標
威士基
牙直里公司謹啟

嗎根代望郎有利息行告白

敬者本銀行創設有年茲將本行情形詳開如左 本行批准共備本銀一百五十萬磅 取定本銀一百一十二萬五千磅 已收本銀五十六萬二千五百磅 儲銀積欵共有四十六萬五千磅 本銀行總寫字樓在倫敦 凡儲仕商寄本銀行之欵其一年爲期者以四巴仙息算 六個月限期者以三巴仙半算 三個月限期者以三巴仙算來往短期數則以二巴仙按日計算凡屬銀行事務之生理本銀行均可奉邀 諸君光顧請移 玉趾臨商爲便妥
大英一千九百零九年亦不里月十六號 執
嗎根代有利銀行駐叻總理人兒卜士嗎離啟

LUX

叻士標字文乃是預備洗浴之上品此標字文記朗如何製造及如何洗法叻士乃字文中之奇異而無物可比此標字文能洗下列各物 呢布 棉布 幼細織布 磁器 鐵器 頭髮 能去汚穢及去粗皮因此凡屬幼細之手及幼細之布不防久浸
西一千百十三年四月二 號 里華兄弟有限公司謹啟

LEVER BROTHERS LIMITED,
Port Sunlight, England.

烈文項上鮮牛乳發售廣告

啟者烈文縣牛佔乳處坐落距坡三英里之實龍岡律該處事人特字通知 諸君知悉他近日由印度國坡帶來上等供乳之牛兩頭所取此牛之乳係由本處事人自行管理如此可以担保烈文所出之乳乃係上品之乳 諸君有欲購買者上午由五點鐘起至十點鐘止下午由三點鐘起至六點鐘止向下列代理人處購取可也此佈
吉寧實得力門牌二十八號禾和成公司
美芝律門牌六十四號振華興公司
烏節律門牌六十二號豐恒公司
距坡三英里實龍岡律烈文縣牛佔乳處
大英一千九百十三年二月十號
烈文縣牛佔乳處事人衣顯牙得拿謹啟

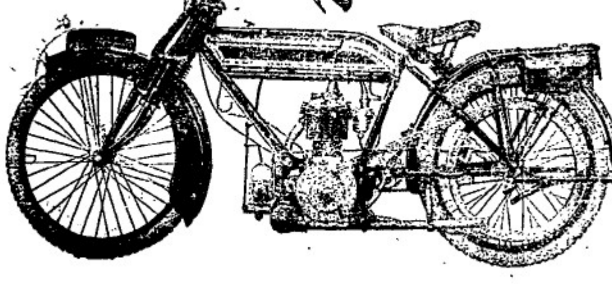

域多利亞摩打獨行車

此車名曰域多利亞其機力可抵三馬力半
車內所用之油每牙倫可敷行走一百英里之用
車行甚速每點鐘可行五十英里
此等快車現有存在本貨倉內以備 諸君採辦
本行并代理南洋各埠行銷此等快車
英一千九百一十四年正月九號 美隆洋行謹啟

新架坡總代售處
美隆洋行
寓羅敏申律門牌三十六號

緊要廣告

啟者十分緊要通知 諸君直里加洵標之烟枝每一碌內有單一張及一相若有此單二十五張可得金圈一个在此圈內可裝一相 諸君若有此單在叻可赴羅敏申律門牌五十二號英美烟枝有限公司寫字樓對換或赴吉隆怡保檳城本公司之支行均可特此佈 聞
英一千九百一十四年三月廿八號
英美烟枝有限公司謹啟

此標牛乳曾供大英君主五印度大皇帝飲品及曾
承供英國海軍衙門兵部衙門印度軍務大臣衙門應用

"Nestle and Anglo-Swiss Condensed Milk Company (London)
Singapore, Penang, Kuala Lumpor, Bangkok"

MILKMAID MILK.

特字通知女人標牛乳天下銷流至大

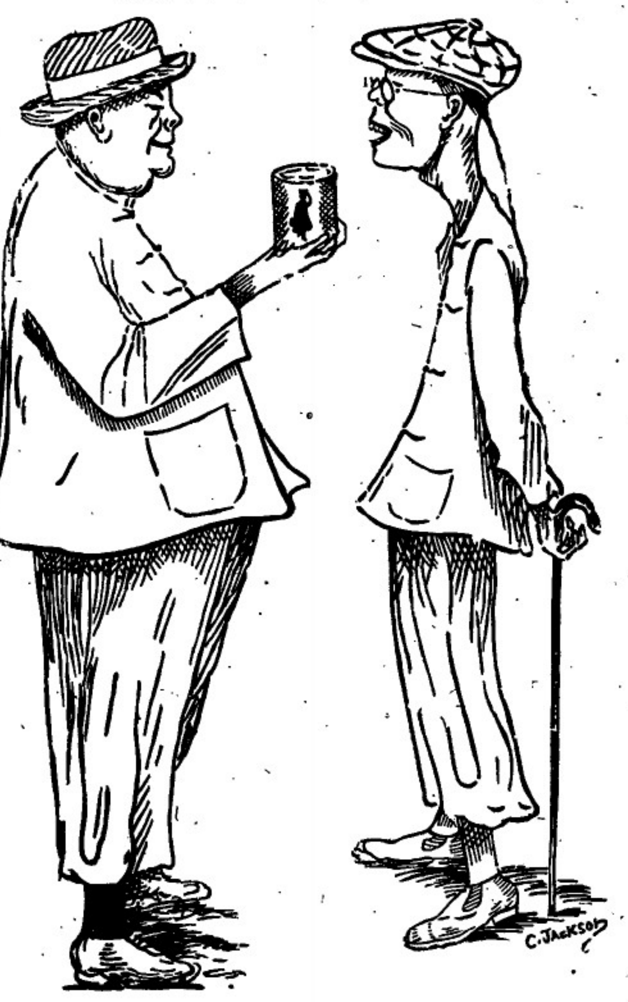

以上之圖乃是身體強壯之人向身體衰弱之人說明他得體康健有力縱
令身體強壯是亦因爲于母當于幼時常將濃稠之女人標牛乳供于飲
料而至今仍飲此標之牛乳當于出外遊歷時常携女人標之罐頭牛乳
名曰原質之女人標牛乳因爲予知若飲此標牛乳可免惡病飲水則生
病此乃最好牛之乳及其乳皮並非濃稠及爵味之牛乳而又不摻雜料
倘若青年 君欲得強壯一如上圖所繪強壯之人而不作羸弱之人則
必常飲女人標之牛乳 此標牛乳天下兩球均有檢售而且四州府及本
坡國家均常取此標牛乳以供醫院等處之用
英一千九百一十年七月三十一號

金雞鐵樹補功藥酒

Serravallo's Tonic
(BARK AND IRON WINE)

藥酒發售 ○啟者此藥酒由德國皇家大醫生專心博考知
有金雞鐵樹產自德國藥如植採之其蘊兼能提神益氣置
芝蘭遊而成昔年曾經呈送英國英國
法國奧國俄國及天下諸大邦統計由
各國皇家大醫士三百餘名考驗獎賜
手書共三百餘紙純係稱贊此酒之功
能治男女氣弱血虧精神困倦筋骨痠
痛不思飲食胃口呆滯頭眩眼花心驚
恍惚不成寐腎虧失調小便淋濁如飯
等症長寒發冷瘧症以及婦科月經失
調或臨經腹痛人病愈後欠補有疾無
疾皆可酌量而飲大能補體壽人飲之
能強弱肥體永無疾病相侵本局開創
經三十餘載歷來不惜貲本盡心製煉
藥水藥油藥酒丹膏丸散屢經試驗而
德君醫生保亦存心無論內外新奇難
症請醫診視藥到回春貧者不邀索回
藥資倘免謝儀綸家患賴新到本藥房
選福自富格外從廉此佈

請認此標爲記

西一千九百十年十月廿九號
新嘉坡土庫街德國神農大藥房謹啟

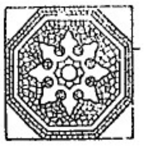

精製花磚告白

啟者特字通知包工人及居家
諸君如欲得價廉而料美以填地
下則必須購買淡卑尼磚此磚製
成兩式分爲有花無花 諸君欲
知價值欵式等情請到蘇宜律門
牌九十四號本公司之磚廠或到
末基門牌三號總寫字樓詳查便
悉此佈
英一千九百十三年九月廿四號
淡卑尼施閣製磚公司謹啟

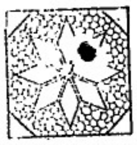

The Asiatic Petroleum Co. (Straits Settlements), Ltd.

龍標　十字標　魚標
CROWN OIL LANGKAT　日出標　LAMPGLASS OIL LANGKAT 燈標

啟者特字通知本公司所售第一馳名上品土油 燈油
燭 燭及第一馳名鹹申油 諸君有欲採購者請赴
下列之店號均有審沽
梧勿里芝律門牌二百四十六
號振發與
美芝律門牌三百客三號怡與
沙九勝律門牌二十三號振光
美芝律門牌三十號恒豫成
兩旁所印之圖乃係本公司商標此佈
英一千九百一十二年十二月十二號
衣沙直土油有限公司謹啟

N. D. L.

惹里芝來溢在勿廉閣之德國郵船公司告白

啟者本公司最快捷之輪船每兩禮拜開行一次由勿廉
閣往威參兼泊嚦打兩 安邑 播粘散 兒不骨打
兒惹拳 尼般 (相遇嚦西蠻 尼般 下力山打)
勃尉 蘇彝士河 嚦甸 寫涯嗱 嘎嘟嗱 新嘉坡
香港 青島 長崎 神戶 大阪等處而回并出船
單前往新金山非洲及往紐約輕運歐洲口岸又出船單
前往歐洲經過印度或美國至于遊歷天下之船單價值
極廉各船能到新嘉坡之日期列下 一千九百一十二
年 實玷末月廿八號尼芬牙輪船 屋多末月十二號
卑衣花尼力輪船 屋多末月廿六號約輪船 惹民末
月九號勃連施士醫里士輪船 惹民末月廿三號番東
輪船 利心末月七號基里衣士輪船 利心末月廿一
號勃連施士匿域輪船 一千九百一十三年 然花里
月四號裴爾輪船 然花里月十八號勿廉閣輪船又將
各輪船由新嘉坡回歐之日期列下 一千九百一十二
年 實玷末月廿三號勃連施士匿域輪船 屋多末月
七號裴爾輪船 屋多末月廿一號武爾臘輪船 惹民末
月四號尼芬牙輪船 惹民末月十八號卑衣花尼力輪
船 利心末月二號約輪船 利心末月十六號勃連施
士醫里士輪船 利心末月三十號番東輪船 一千九
百一十三年 然花里月十三號基里衣士輪船 以上
各船均已設立無線電音船由歐洲來者停泊青島不泊
長崎遊客之傢私(乃傳單)值五金磅十金磅二十金磅
者此在天下各國通用本公司可以收受此佈
英一千九百一十二年九月十九號
新嘉坡代理人明嚕也有限公司謹啟

閩粵

鎮守使呈大總統文 △日前福建鎮守使李厚基鎮守閩使杜持呈大總統報明第十四師改編混成旅成立期云奉參謀陸軍兩部艷電開奉大總統令任命王麒公陸軍第二十七混成旅旅長歸鎮守使李厚基節制調遣等因轉電到閩奉此遵即飭去後嗣奉令將福建陸軍第十四師取消復經飭由裁兵處將該師裁遣事宜妥速辦理查閩省陸軍第十四師既已取消混成旅亟應成立迭經秉承南洋巡閱使海軍總長劉冠雄釐定就第十四師原有各營運切實考選分別汰留其汰者遣散回籍擬留者改編成旅計留步兵六營騎兵一連礮兵一營又一連工兵一營欠兩連機關鎗一連編成混成一旅輜重兵因材料無多擬俟酌量情形購製粗備再行編設所有留編步騎礮工各營連官佐兵夫匠夫編制均照前清陸軍督制辦理至官兵薪餉亦照前清餉章並依閩省發餉章程以三七湘平銀兩復照新章改折銀元發給惟查元年間福建都督孫道仁任內曾准第十四師目兵每名每月加餉九錢此次選留該目兵改編混成旅此項加餉公費無多擬仍照常給與將來該兵陸續退伍新補之兵即不另給加餉計年需薪餉五十八萬元餘此外目兵衣履醫藥郵電川防及各種雜費年約需廿一萬元除合計全年約需八十萬元均按月向福建行政公署支給該旅已於二年十二月十九日成立飭據該旅長王麒報告前來經將改編情形先後電呈在案除飭該旅長隨時考察認眞整頓並將陸軍第二十七混成旅編制薪餉臨時經費分別列表呈送陸軍部察核立案及呈報參謀本部外理合具文呈請大總統察核施行謹呈奉批據呈已悉此批

漳州紀事

△彈壓械鬬 漳州藥店社與某鄉械鬬已有數月聞近日龍溪縣邱知事親自下鄉彈壓息事云

△查辦控案 查得歷四月十五日有省派查委員抵漳聞專爲辦前任張知事任內所辦之案被人控告者並查辦前任禁烟局長謳民食烟種烟擾害地方之事未知確否

△違法拏人 閩曆舊曆四月十六夜漳州有去警社丁十六名往南門外媽廟後某宅查烟並無烟膏烟器拏去一人但聞來查之時亦無携帶警燈顯係違背邱知事所訂之章程矣未知邱知事知此事否

△紳耆辦冤 海澄甘某被拏一節已誌本報矣查甘某因與該庭劣紳蔡某監某不合致有此事現海澄四鄉紳耆議到漳代甘辦冤並願具保結諒必無性命之虞矣

△驅賊巧計 海澄舊溪交界之龍海橋頭米鋪東林添福于本月某號早辰五句鐘突聞有數人叫門聞言買米時其婢啟門出視覓被强賊而去及林某知時賊遠去後聞乃以百金贖回云噫驅賊之計亦云巧矣

佈告中國銀行開行日期 △都督民政長爲佈告事現准廣東中國銀行函開敝行現已組織就緒准于六月一日正式開行擇吉營業惟事關創始各界或未週知應請出示佈告並令行各縣遵照以昭愼重而俾進行等由准此合亟佈告仰闔省商民人等一體知照此佈（五月廿七日號）

中國銀行派員辦事 △該行辦事員已有庶務分核司事核算及文牘司書等四十二人總核及管庫各員昨拜一日已到行川駐王行長定於五月三十日將中央兌換券悉數解往存貯大洋銀幣俟二十一日始由金庫解往鄧醫廳以開辦日兌換人多特加派偵緝隊兩排前往輪替保護

頒啟漢繳亂黨文 △廣東調查局長頒啟漢佈告云照得本局督任調查檢舉特設凡有干紀犯法如勾結亂黨煽惑人心擴劫居民擾害地方等事悉得查拏解辦以弭厥職當茲舉辦伊始用竭誠悃昭告邦人在昔滿酋既終民國肇造萬魁入據號令紛歧地偏游民寄軍籍而糜餉政出私篡貪大功以弄權富斯時也大局陡翻秩序復紊與郾毀室虎狼載塗富者去之傷邦資弱驅乎溝壑賊叶無類厲鬼游魂哀哀生民淪于浩劫冥冥氛祲鬱爲凶荒粵人何辜遭此荼毒猶復徇蔣僞亂激浪掀波驅同胞于阱中以禍國爲孤注去年獨立一役幾覆吾粵痛定思痛猶有寒心今者五族光華四鄰悅服既蹈同室操戈之咎當切亡羊補牢之思乃狡寇梟魁尙圖修怨潢池赤子猶聞弄兵自驚漢族之同魂坐躁神州之架上嗟彼頑梗是用愴懷本局長十年磨劍努力中原一麾臨河移平端水當攖禍莫爭之日作蹇晦待時之思及至舉義旗以討奸踏大軍而定亂正風雨飄搖之會共荷艱難本桑梓敬恭之忱敢辭勞瘁然而鴻嗷野徧鳩集何年鵑啼時聞狼烽未息撫娶自問流涕何從惟我邦人君子同茲念亂衆心固結懸思潛消防患火而鑒燎原㕍橫流而資保障枉縱有必究惟公理之研求是非有同情俾興論之發抒爲此布告之後倘仍執迷不悟一經查確定即緝拏解辦以杜亂萌而維治安各宜凜遵毋違此佈

蹤擾民居儼然前偵探也 △濟軍警衛全軍總查部爲查佈事五月二十八號晚據前充偵探之甯伯策及隨從甯易之周耀鴻等報稱現查有重要亂黨數人由潮州到省藏匿城內花塔街第十四號門牌鍾姓宅內請派隊查拏等語本關總查因其言語支離立派排長．員兵士三名隨同前往查辦當本營排長到第三區署會晤警長時警兵未到該犯甯伯策即同甯易之周耀鴻等擅行入屋意圖擄括胆敢妄施手槍擊傷鍾姓之子文濤該部查文濤曾充陸軍第一團三營連長因前次兵叛逃回省城向有吳督辦保護照而該犯等竟敢揑造黑白欲借報告居心架害顯然可知查近來藉名偵探意圖訛擾之案層見迭出若不嚴行懲辦不足以儆效尤本關總查當即會同李正總查將此案緣由一併呈請都督察核隨奉令飭將該犯甯伯策胆敢藉名偵探傷害居民實屬不法已極着該關總查押赴市曹按照軍法立予槍決以昭烱戒而儆效尤等因奉此本總查遵將甯伯策一名押赴槍決外合行佈告商民人等知悉嗣後如有藉名偵探意圖擾害未有警兵隨同胆敢擅入人家搜查者立即報告警察先行拘留仍由電話通知本部緝拏從嚴懲辦決不寬恕切切此令

宣布小欖叛兵罪狀 △去月廿八號下午廣安巡艦在首山小欖拏解叛兵二十名一事頃悉各叛兵呈解都督府後龍督派委訊明一律槍斃旋宣布其罪狀云爲宣布事現據水上警廳遊擊隊袁總帶拏解叛兵陸有成馮炳森周九區林何保鄧春黃坤劉坤劉日岑式初韋灤鄒能鄭國粱炎羅松鮮陳巫區亮馬志安黎昌黎勝共二十名到府經飭發審訊派查明確委係自在區林家集議決定計畫圖謀內亂預於去月二十九三十兩日起事覬召綠林設定口號先攻香山縣城并封官館剷殺袁統帶春耶軍械情事似此甘心叛亂擾亂治安若非從嚴懲處奚足以靖地方而肅軍紀應即將各叛兵陸有成等二十名一律押赴較塲立予槍決以昭烱戒此佈

佈告王鐵軍四人罪狀 △昨午龍都督佈告云爲佈告事案據軍警告發拿獲亂黨王鐵軍黃雲林楊明洲古坤鑑等四名呈解到府經飭發訊明王鐵軍一名運動石龍一帶綠林曾械圖亂經越獲炸彈藥彈有據黃雲林一名派人運動各處綠林設立機關担任財政均皆直認不諱楊明洲一名受龍鑑委充僞憲兵總司令來江省港結黨謀亂古坤鑑一名受李維湘委充僞參謀兼任財政長交結各界以廣聲氣專在高州境地運動起事該黨指證確鑿僞首無詞查四人乃係同黨互爲實犯圖謀擾亂治安均屬罪無可逭應即按照軍法槍決以肅烱戒而遏亂萌此佈

WHITE HORSE

白馬商標

威士基酒

市上每每有井無名譽之酒動稱其係收藏二十年之委實杷酒實皿此等大言十不得五因其製造之法可以配入他物能使其酒色味變舊敝公司之生理已頗得有微名故必須善自保全斷不肯失其信用也

英一千九百一十四年五月五號

牙里直公司謹啟

朱有蘭名茶廣告

本號親自督製包種名茶質美味香甚合衛生且取價克己陸續運到 請商賜顧新即惠臨茲將各種名茶臚列於後

二兩一百六十四包鹿嘜包種茶　二兩庄一百六十包鳳嘜銀針茶

一百斤徵庄頂舊清遠茶　四兩一百六十包頂舊清遠茶

八兩庄一百六十包六安茶骨　八兩一百包頂舊清遠茶

民國三年元月六日　朱有蘭謹啟

香晶　こうしょう　結晶香水

總批發處日本大阪東京藤澤樟腦本舖

香晶者香水之原料也採百花之精英加百種之精製淼脂凝膩結成香晶其香氣之襲人比蓝蘭而獨擅丹桂而尤佳麝蘭龢衾香久不散沾濡衣袂香還益清若夫風動珠簾則時飄閨閣撲人眉宇亦遍惹芬芳非祇合乎衛生以辟途中之不潔行人架爲之迎風駐足領畧此香品之特品矣本品出世以來淑女騷人爭購用者不知凡幾倘貴客光顧試用便知此品高尙令與經濟特實也

英一千九百一十四年五月六號

代售處小坡大馬路門牌四百六十四號　日本賣藥有限公司

籌辦東安會館 ○容思樓遲外地首宜同氣以相求托跡異邦務使同聲而相應果得聲應氣求之漸維必和藹之深方今民國肇基凡屬 華僑須同一觀况東莞新安兩縣桑梓族叻界連鄰枝枝頗不乏人故今合力復組織一東安會館以爲進接往來之便而叙寒暄籌辦初基需財孔亟是以勸捐籌捐會須鼎助盡其勳志集腋成裘結綵而成巨綢亟其成立者人之厚幸焉是爲序

總發起人

陳　炳　吳炳泰　曾照林　陳榮記　尹逵泉　姚仲璜
吳咱英　葉佩蘭　王　陳　劉就財　劉日福　葉文淵
劉燦輝　梁由泉　王東成　梁　勝　鍾　歡　林福仔
辟　穩　袁允賢　王道生　劉　旭　袁子儲　袁顯庭
尹鑑波　廣吉祥　新興館　吉安庭　黃　耀　芳　□
杏和堂　吳合全　祺生棧　新祥利　陳　□　普生堂
黎　同　陳氏□　張月□　郭林記　以上各捐銀拾元
雷錦廷　何日樑　王　松　王蘆□　黃阿晉　梁阿水
單阿安　李阿清　葉秋記　□阿妹　梁仁和　陳瑞祥
周　窩　郭細恩　謝金矮　李　胡　黃勝貴　劉桂良
陳阿芬　周洪記　何氏捷　梁德熙　李　金　張春貴
周　安　何振記　陳坤記　單樂卿　鍾　輝　石桃記
文熾記　盧什記　彭濤記　韓妹記　梁勝記　單氏歡
劉氏女　劉　植　芳　記　郭海泉　謝　燦　莫應年
稅　善　葉萬澤　彭　業　葉　宇　韓占春　葉松甜
張容保　盧昌有　鄧佛鏡　李蔭堅　郭應全　鍾　葉
何金全　廣萬安　何啟記　劉欽記　張　培　劉義和
張　女　王勝祥　曾瑞滔　曾阿蘇　蘇　壽　謝阿田
陳炳記　何　有　黃　財　李加安　以上各捐銀五元
吳煒權捐銀三元　蘇　基　曾何廣　葉廣炳　以上各捐二元
彭阿弟　彭阿喜　以上各捐銀一元

未完　倘有錯漏隨時更正

民國二年舊歷十一月二十日　東安會館同人謹啟

新式土油爐出售廣告

New Perfection
WICK BLUE FLAME
Cil Cook-stove

敬者特字通知本公司製有新式風爐此爐無煙及味此爐係用土油燃燒製成五種式樣乃係一心二心三心四心此乃特別製造其法極善本公司望 諸君玉臨下列出沽之行號察看便悉其詳

烏節律　柔遮佛冷格花尼爐公司

俺直里律實得力西哥及摩多公司

英一千九百一十三年十一月廿二號

諧著

最新發明富國策

一妓院國有策

(理由)賣淫事業獲利最厚應將國內所有妓院一律收歸國有既無攫括之惡名又無激變之危險理財之法莫善於此

(方法)(甲)發收妓女用考試法分別等第給予官價(乙)現任妓女一律須應甄別考試(丙)妓女不應試者不准賣淫士妓台基私門頭等一律禁絕違者鴇母烏龜照販賣私鹽律治罪妓女充公(丁)每院只設監督及龜計各一員以節開支龜奴無定額(戊)全國妓院均直轄於財政部部設妓院司以嫖定老先生爲司長(己)通商大埠廣設鹹水妹妓院藉以吸取外資(庚)京津等處相公應照妓女一律辦理(辛)妓女生意興隆者分別給予一二三四五等長杉章妖兒(犬旁)章野鷄章(壬)妓院均附設妓女專門學校以造就賣淫人才(癸)制定嫖律凡嫖客有漂逃情節者查抄家產無產業者剝勢

一放屁罰金策

(理由)文明各國科隨意便溺者以罰金以其妨礙衛生也但放屁能令空氣污穢亦於衛生有礙我國人又最善於放屁宜仿照意倫爾例科以罰金認眞辦理收入必豐

(方法)(甲)選嗅覺靈敏者爲驗屁委員(乙)火車電車航船戲室戲場酒樓茶館各種會場及一切多人聚集之處各設驗屁委員二人以上(丙)大街小巷之驗屁委員以巡警兼之(丁)每放一屁罰銀一元自首者減半偷漏查出者倍罰兒童放屁罰其父母(戊)無理之言語不通之文章以放屁論(己)驗屁出力者由財政部請獎

爲廣益銀行有限公司事特字通知廣益銀行債主須於一千九百一十四年閏月卅號或於卅號以前將其姓名住址及所欠若干或所討若干列單如有狀師並將狀師姓名住址寫明寄至新嘉坡吉寧實得力門牌廿六號交林乘祥廖正興及納留羅打蕭有執照之查賬人)收各債主如有接到收盤員之通知字(俗稱羅知字)則須照字中所定之期或請狀師或親到字中所指之處証實所欠或所討之項若不照字而先將公欵証實者則不准分領攤欵所討之項如係執該銀行所給之附欵單滙單及各等可賣之單爲憑者則將所執之單寄與收盤員收領收後問音認收爲據欲証欠欵者可向下列諸處討取正式單紙一收盤員之辦事所二本新聞館三新嘉坡及檳城商會四在此新聞紙出版地方之華人商會(如有商會)

英一千九百一十四年冥月二十號

收盤員之律師都那邏目律陳啟

白馬標

威士基酒

威士基酒

近來人士眼界大開故均喜用上等美酒而於委實杷之佳釀尤爲嗜飲因此酒料美味佳價亦相宜故也

英一千九百十四年五月五號

牙直里公司謹啟

白馬 威士基酒

風濕各症皆發劇痛或在一手或在一足痛處腫起不能伸屈時發時愈終身不治若服德國拜耳大藥廠阿司匹靈藥餅其痛自止多年宿疾立見全愈

購者須向各大藥房認明拜耳大藥廠十字縱橫商標每瓶二十枚每枚重八格林謹防假冒

英一千九百一十四年正月九號

德國拜耳大藥廠啟

環球著名

Doan's Pills

DOAN'S BACKACHE KIDNEY PILLS TRADE MARK

背痛腰瘻淋濁水腫風濕皆腎乏力有以致之

內腎虛弱爲害及於全身若不醫理勢必釀成不治之症兜安氏醫生研究有素秘製保腎丸專治腎虛經驗已久信服衆多凡有腎虛所致各症無不藥到病除好在是丸功專內腎膀胱不礙脾胃性旣和平味復甘香治補兼行洵腎弱之良藥欲起沉疴而享高壽者曷請試之方知言之不謬也

各埠大藥房均有出售每瓶洋壹元弍角每打洋拾弍元

上海兜安氏西藥公司

西一千九百十三年八月廿二號

兜安氏秘製保腎丸

京省

新政府組織中之中央地方兩官制

中央地方官制如何規定能否與民國現在政情習慣推行盡利實爲建設事業最重要之兩問題乃者約法公布新政府成立對於此兩問題亦復漸有動機茲特探錄如下

●中央官制　總統制實行內閣制消滅等而至於各部各局官制均須有一次更改總統對於此事已決定辦法除關於政府中附屬各機關之官制酌爲制定發表外其各部官制亦須酌爲修改至其修改之點總統以現行官制階級簡單各員升轉不易殊不足以資鼓勵而策進行特擬酌加等級以便升轉請有擬將各部署主事名目一律撤消改爲同僉事其僉事名目擬分爲一二三等在職人員有勤於政務卓著成績者卽依次提升以資觀感至外間謂除內務財政兩部原設有兩次長之外其外交陸軍兩部刻亦擬趁此將欲修改官制之時請援例各添置一次長之說殊經調查此說實有未確

●地方官制　地方官制當顏內閣時代曾規定在大政方針內延擱多日尚未解決茲閱總統以約法公布政治設施亟待進行此項地方官制須加一番變更故擬將最後法制局起草之地方官制草案提出於政事堂會議提前議決卽行發表此項草案內容關係省道縣三級制省設巡按使道設觀察使縣設縣知事至議決發表之時各省長官尙須略爲變更大約此項官制產生之日卽爲各省都督絕命之時現在各省民政長多有加會辦軍務名稱者卽係爲將來裁撤都督之預備說者謂將來官制發表其原充各省都督民政長之人員卽擇其人地相宜者一律改爲巡按使其原有各司等附屬機關亦須略爲歸併以資減政而昭劃一云

總統嚴飭知扶植報館　●北京日報因載添設陸軍次長事被憲兵借干涉後曾長致函該報謂該憲兵隸受命令粗心執行因而辦法錯誤已照陸軍懲罰令誤解或誤傳命令之例處罰此係該憲兵謬誤自當治其應得之罪陸軍部既有明令呈卽嚴應守秘密之件卽不應洩漏既貴報肯犧牲一報館更何難解決請貴報編輯聽候本督派員到法庭正式起訴云云厥後陸軍部總務廳致該管函累以該報既將訪稿交出付衆證可以對證并詢得該館訪員暗記自有線索可尋卽可向部具呈請飭查辦本部查究初意本非與該報館爲難該報平日宗旨純正宜加扶植此次誤洩密件無重要關係惟既有明令爲密呈而該訪員不分皂白輒敢外宣本部爲預塞消消起見故函由貴督查究既經究有嫌倪卽不必過爲已甚貴督所呈函稿中所云派員赴庭起訴一節可作罷論以該報日內頗有負氣之語遂爲客氣所牽便與轇轕不了也云云而該報則謂此編輯之稿非訪員之函云

孫武乘飛船　●鄂省起義元勳孫堯卿前因爾利運盟公司事頗受忌者打擊適總統意欲解散孫黨羽孫遂出洋游歷惜前衆議員時功玖及議員潘公復高楚冠諸人已抵德之柏林頃爲德政府所優待該國陸軍大臣舊與孫君有師生之誼故軍隊內幕均特許參觀且乘飛船升高至二千米突歐亞協會歡迎尤爲誠摯在德約須勾留旬日現計當到巴黎矣

賞格

啟者本月初二日突有男子五人口操閩音闖入氏家不知何故旋復出門而去似此行徑大有可疑乘經氏將情赴案報聞茲特懸賞購尋、諸君有知此五人姓名住址者請到氏家報明若果確實卽謝花紅銀二十大元決不食言特此佈告

中華民國三年甲寅五月十二日

勞民申律門牌廿九號二樓劉氏玉英謹啟　冊

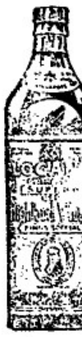

老眼商標

老眼委實杞酒乃頂上之品如用梳打水配入亦不能奪其酒味此酒係於一千八百八十年製起至一千八百九十六年止別家酒尚未有如此之舊釀者

牙直里公司謹啟

英一千九百一十四年五月五號

中華女學捐緣小啟　○本學堂自開辦至今已第四學年矣當於倡設之初端賴諸熱心家捐助鉅欵方得成立本學堂以漢文爲主英文爲副漢文用普通音教授漢文教習及英文教習均延聘有學問之女師範分班教授進步頗有可觀現學生將近百名學生愈多功課愈繁功課既繁勢必添聘教員方敷分班教授但教員添聘費用日增不得不勸捐緣欵以繼其後深望諸熱心家再爲解囊相助俾裕經濟而圖久遠想熱心學務諸君之所樂聞也

星洲中華女學堂啟

甲寅年五月十二日　冊

倘若　諸君爲感風寒而染心胸之病速取一罇兀烈卑巴民九堂）藥水一滴復之立愈此藥水十分靈驗各處藥房及雜貨店均有發售每樽價銀八角

英一千九百一十三年十一月九號　匠

華商銀行有限公司廣告

啟者本銀行於本月拾號在吉寧實得力門牌六十四號本銀行內開股東大會正式選舉是年董事人員列左

正主席李君浚源　副主席林君文慶　林君秉祥

林君義順　蕭君榮珍　陳君仙精

楊君清海　陳君齊賢　留君鴻石

吳君克儉　邱君國瓦

公舉辦事人員幷列

總理林君秉祥　代理總理楊君清海

總司理蕭君榮珍　副司理兼庶務蕭君保齡

英一千九百一十四年三月廿三號

中華民國三年甲寅二月廿七日　庶務蕭保齡謹啟

COLUMBIA

RECORDS AND TALKING MACHINE.

敬者特字通知本公司所沽發一著名留聲機器之發圍唱聲及其全副機器名曰哥南奕坒凡閣實得力三州府向遞來由四州府均由本公司專儲經理　諸君有欲來買此種唱聲者請赴榴勿里芝律（卽牛車水大馬路）（門牌一百一十一號悅昌號辦林以人亦省可各　五臨本玻璃六甲實得力門牌第六號及七號本公司相商可也此佈

英一千九百十三年八月廿八號　蘇骨孫公司謹啟

著名[illegible]聲唱盤發售

SOLE AGENTS

L. E. SOLOMONSON.

No. 6 & 7, Malacca Street,

Singapore.

陸續分發任用不患無人各項差缺自應先就分發到省人員分別酌量葬委勿任濫用親私庶幾仕途澄清吏治可期振作本大總統有厚望焉此令

○陸軍總長段祺瑞呈稱上年浙省戒嚴期內陸軍騎兵中尉徐耀散布謠言誹毀長官陸軍步兵少尉伊金良約束不嚴釀成嘩鬨陸軍騎兵少尉樸展鵬虛偽報告違法受賄業經分別判決有期徒刑並請褫奪實官等語應照准此令

五月二十三日大總統命令

○茲制定省官制道官制縣官制公布之此令

○省官制業經公布所有各省民政長應各就現在實缺署理護理之職均改爲巡按使此令

○各省已設之觀察使應均改爲道尹此令

○省官制業經公布所有各省行政公署原設之內務教育實業各司長均應裁撤着各省巡按使卽將應設政務廳趕速組織成立各司長應俟該廳成立之日再行交卸此令

○各省裁缺司長應均以在京各部司長及各省道尹記名並准各巡按使察酌留充該署職務此令

○各省國稅廳籌備處及各省財政司應卽裁撤所有該廳司原管職務均着歸財政廳接辦該處長等應均俟財政廳成立之日再行交卸此令

本館專電

◉十號英京來◉云倫敦太晤士報接駐奥打華訪員電稱千那打與中國現已議妥人民入口之約其內容所載則與該處現與日本所立之約相同云云又據十一號專電稱現接俄京信息謂俄議院已經決議請於政府設一妥當之行爲以便振興我俄在中國蒙古及東方一帶之商務所最要者則係特設出口稅及將關稅增改更廣開通俄之路云

本館譯電

英京電報 ○九號英京電云前者倫敦諸人咸以英國郵船不能駛至日本海面以獲航海之利而日本公司輪船則竟能駛至印度○剌吉打及仰光等處故嘗以此爲不公平故在倫敦太晤士報力指其非政府以之乃爲之覆答以釋□□疑惑披爵臣華鄰頓芝勞之說則謂日本於印度海面之航業當然有一份子於其間且日人所定之價值未免過低我英公司□不願從其後觀日人之辦法則獲其益者惟有印度之商人而已爰復論及損益偏虛之比例幷艦隊商輪相較之利鈍因日披此觀之則日人亦應享有相當之酬報因我英艦隊駐紮東方海面者佔一入股歲中經費實屬不貲自與日本聯盟後我之東方艦隊經已陸續抽調減少支費甚多然則以此些少之利益酬之亦屬應然之事云

壺呂美尼壺電 ○九號英京電云昨日與京特接猶剌統電稱壺呂美尼壺之軍隊近在芝剌那附近之處與亂人交戰已獲大勝等語據此則亞王之位又已愈爲穩固也乎

英國出入口貨電報 ○九號英京電云西五月間英國入口之貨較前減值二百二十一萬六千零二十九磅之多而出口貨物亦減有一百八十萬零七十零七十二磅再查入口之貨其減少最多者爲飲料食料及煙枝等計共少有一百三十二萬九千零八十九磅此外則爲生羊毛亦減值三十四萬六千九百六十五磅惟有棉花一項則較前略有加增計所增之數則共一萬一千九百七十一磅至於出口之貨物則計鋼鐵一項減值七十七萬九千五百七十磅棉花亦減值五十二萬三千一百零九磅云

千那打商電 ○九號英京電云千那打之亞仁施有限公司乃巨商亞打宜鄰花爲大股東今已停閉諒卽因宜鄰花破產之故昨電謂其於千那打某公司有所關係者殆指此也

麥西哥電 ○九號英京電云淡卑高境近又發生新變似此情形深可慮其破壞乃牙剌調停之議今麥總統下打宣言美實不應干涉我麥西哥事幷應阻止接濟黨人軍火今美人所爲若此則黨人斷無有肯就和議之意因此之故乃牙剌之居間代表團辦理甚公練手恐其和議終不易言也來電又云現在美艦之駐淡卑高一帶者常窺伺麥炮艦之所爲而黨人等亦已建築炮壘以備麥西哥炮艦之攻擊又據麥國信稱政府已復出令將前發圍困淡卑高之令取消是因乃牙剌之居間員通知渠已設法詳查安知剌輪船載運軍火登岸之事然則此事已無可慮故麥總統遂命將前令收回也

闖入皇宮案續電 ○九號英京電云昨報麥徹咸宮內□獲匪人一事現據其人所辯則謂其所以入宮之故係因女權黨不得入宮一事因與諸英雌賭賽故有此事幷証明已乃安分之人等語此案昨在鞫實得力府堂集訊據原告狀師亦言被告排乙果屬良民其所以犯事之由係因一時疎狂所致更因家事拂鬱借酒消愁迨至醉後遂作此等行爲等語而被告所供亦如是觀然則此案或可以望輕辦矣

英國大閱電音 ○八號英京電云英皇車駕定於七月十八號臨幸實卑乙看閱第一二三隊海軍及水雷艦隊會操聞此次大閱所集鐵甲戰艦最多統計諸艦應操者共至四百艘之數亦僅見也

漁船遭風電述 ○九號英京電云頃接什麥信稱有漁船四十艘在紐不蘭士域之北方捕魚猝遇暴風致遭沉溺死於是役者計二十人是亦一劫也

法京電語 ○昨電有言法總統已命李末組織新內閣一事茲接九號英京來電云李已允任組織新內閣一切事宜矣

選電

六月三號北京特派員電

○駐英大使劉玉麟因訂巴黎公債票約事中央政府現再電促其回國交懲戒會評判

○熱河察哈爾兩巡按使劃歸直隸綏遠城巡按使劃歸山西

○日皇已任命日置益爲駐中國公使任岡田爲公使館一等秘書

○袁總統公布各省所屬道區域表兩廣各分大道

○趙爾巽已抵京惟未允充參政員袁樹勛及其他十二人亦辭參政員

五月三號上海特派員電

○參政員俸已議定每月一千元

○軍區制因都督太多難於位置並須籌軍隊安置法故發表尚需時日

○政費收入日增因銀行團允按月交回鹽稅四百萬

○中央官制將公布各部皆裁去秘書增設參事

○葉恭綽有鐵路協會長之希望

○甘肅白匪日行百五十里官軍追之日僅百里

○滬上粵商派代表赴財政部索回兩京政府借款

六月三號太平洋勞打特約電

○前數晚在上海閘北破獲機關拘去十二人據滬報載搜出有緊要文件其爲首者乃兩兵士去年九月曾與張勳鬬戰現招集南京黨人五百名預謀奪據吳淞砲台又搜獲快槍子彈及割電線之鐵鉗竹竿等幷炸彈僞旗討袁偽示等物甚夥又獲行軍地圖註明長江地勢甚詳

○日本現調駐智利國公使日置益駐北京公使以繼山座之缺

○日皇加冕大典或於來年拾壹月舉行

本坡

失而復得 ◉前日有粵人某甲携銀六十餘元欲至牛車水大馬路仁生堂滙寄回里甫至仁生堂門外探囊出手帕拭汗卽連帶將紙幣一束牽出墮於地下甲不之覺後爲同籍人某乙路經此地瞥□紙幣一束卽俯首拾之同時有同籍婦垂涎認爲已物與乙爭論甲方探囊出紙幣滙寄則囊內紙幣不翼而飛始知遺於門外卽出而對乙及婦曰汝二人勿爭此紙幣是余之物其數爲若干乙覩之果如其數卽舉而還諸甲甲以五元酹乙揮婦使去甲之失而復得亦云幸矣

妄言妄聽 ◉探聞小坡二馬路某屋有年約而立之閩人某甲前日病故係爲鬼祟所致事本予虛烏有姑作妄言妄聽可也據甲同寓人言親聆甲當病重時狂呼叫罵自言余係甲叔甲現時之妻子財產悉是余物事因甲與余妻淫亂遂余有病甲與余妻設計令余回里醫治俾得以雙宿雙棲遂其所願又恐余病愈回叻則脆緋惡謀余之財害余之命余有木廠在荷华每年入息甚豐今甲作爲已物原不足惜所可恨者甲以姪姦淫其嬸因而暗害其叔實爲神人之所同嫉天地之所不容今余是必置彼於死地云云甲言畢便瞑目而逝聞者莫不謂冤鬼之有靈云

拘獲兇手 ◉閩人杜家寓小坡二十間去年十二月七號因被同籍人三名兇毆受傷業經赴捕房報案請緝旋入醫院施治迨至傷愈出院卽赴府署請出逮捕票日久尚未能將兇手緝獲昨晚始由二十一號暗差在槽梧律執獲黃水一名指爲兇手逮案今午二堂過堂展十八再訊着繳保一百元在外候實

逃欵緝獲 ◉福人哥里汗寓歪路馬沙律據稱昨日被工伴甲布與逃欵一十八元五角昨晚九點鐘帶同三號暗差至鐵巴虱將甲拘獲其身畔並無長物遂送之於案今午二堂過堂展十七號訊着繳保一百元在外候實

營兵竊菓 ◉昨有營兵某在距坡四英里之荷蘭律某黃梨園內偷竊黃梨致遭執獲解交府案訊畢後判罰該兵銀二十元無銀改禁一月

買贓騙獄 ◉閩人林喜日前至亞巴馬交實得力門牌三十三號同籍人林爲瑞所開之租賃腳車店租賃腳車一輛逾期並不交還林爲瑞卽赴捕房報案請緝迨至三號下午兩點鐘在漆木街見粵人鍾義思所乘之腳車係是已物卽呼差拘鍾併車帶返捕房以彼收買賊贓逮控於案昨午府訊畢判入獄一閱月

竊案展訊 ◉吉寧人威勝居爪亞律門牌一百零四號據稱昨晚十點鐘有閩人陳川入屋竊去絨褲一條值銀一十五元另絲質紗巾一條值銀四元當卽喚由五百一十號差拘之解案今午二堂過堂着保一百五十元展十八號再訊

竊匪入獄 ◉巫人馬蝦也沙利寓西逸楊體律門牌一百四十七號去月廿五號據赴捕房報稱失去金鍊一條鏢墜兩枚鎖匙兩枝貨單一紙請爲緝究云云嗣由五十號二黨差長及三百九十四號暗差前往梧槽律門牌二百一十八號某當店查出各物知爲常時挑水至馬蝦也沙利寓之閩人余玉邦所竊卽拘之逮案今午府訊畢判禁苦工兩閱月

拆股聲明 ○啟者新加坡衙門律卽雙飛山門牌五十一號陳與洪冷合創瑞芳號叢丕什貨生理今因陳與志圖別業愿將瑞芳號生理全盤歸與洪冷承受經請公親算文德齊公親算自前年起至甲寅年五月間截止其陳與應得股本銀當面交收清楚今改號謙隆號後日謙隆號生理盈虧係承股人洪冷造化與退股人陳與無干其從前瑞芳號倘有與坡中各寶號來往賑項及揭借保認等事限一禮拜內惟向經手理會如過期不來係是自悞與承股人洪冷無涉特此聲明以免後論

甲寅年五月十八日 承股人謙隆號洪冷謹啟 卅

承頂聲明 ○啟者小坡牛籠內門牌三十三號泉和成號什貨生理原係楊旺所創今因志圖別業愿將泉和成號什貨生理及店底家器一概頂與永泉豐號鄭韮承受茲五月十八日交易清楚日後永泉豐號生理盈虧係鄭韮造化與楊旺無干其從前泉和成號楊旺倘有與坡中各寶號來往賑項及揭借保認等情限以一禮拜內惟向經手理會如過期不來係是自悞與承頂人鄭韮無涉特此聲明以免後論

甲寅年五月十八日 承頂人永泉豐號鄭韮謹啓 卅

承頂聲明 ○啟者合洛律門牌五十七號和發號小酒牌生理原係林國棟創今因志圖別業愿將小酒牌及店底家私什物一概頂與劉把張茲兵陳均廉三人承受開張捷昌號嗣後捷昌號生理盈虧係劉把張茲兵陳均廉三人造化與和發號林國因無干倘從前和發號林國因有與外間諸號來往賑項及揭借保認等事限至一禮拜內惟向經手是問如是過期不來係是自悞與承頂人捷昌號無涉特此聲明

甲寅年五月十六日 承頂捷昌號主人 劉把 張茲兵 陳均廉 仝啟 卅

恭頌名醫

敬者陳長友先生祖傳痔瘡名醫也其醫學精明久矣遐邇盡知册僕鄙人贅頌于因去年染痔瘡之症且夕切痛坐臥不能經請各醫調治不見獲效忽友人陳及先生自叻所醫斯症皆藥到回春百無一失千故慕名登門求治果不旬日其痛卽失堪稱異傳良醫也先生現寓十八溪墘振興三樓並無分枝則處于感先生之德敬登報章於表端使抱病者知所問津焉

民國三年六月九日 許素明敬頌 卅

PALLADIUM THEATRE.

啟者特字通知巴勝黏乃新設戲園坐落烏節律與東陵巴虱相對此園建設大半爲演影戲而設茲由然花里月廿二號禮四夜起每夜八點鬧門九點鬧演影戲茲有極好之劇本三四齣每夜影演以供 諸君快睹又已定卑不哇里万八號拜三特演日戲以便童子來觀是日五點開演各號椅位童子均收半價本園所定規則乃是各樣人在園內皆得平等之權利及所設椅位電火電扇等一如現在英京之大戲園又本園位價較之他家更廉伏望 諸君勿吝小費而失此機會來觀現有之新奇戲園爲禱 諸君有欲先購入場劵者請赴土庫衙爾敏申公司隔鄰摩甸里公司採購每日由十點起售至五點止夜在勿勝士嗎沙律許公司出售每日由下午五點起至又九點止茲將價值列左

官位六椅銀十元 官位每椅一元五角

頭號位收銀一元 二號位收銀五角

三號位銀二角半

英一千九百一十四年正月十五號

董事人爵力士多士謹啟